

**PSINOX<sup>®</sup>**

CATALOGUS  
CATALOGUE **2020**

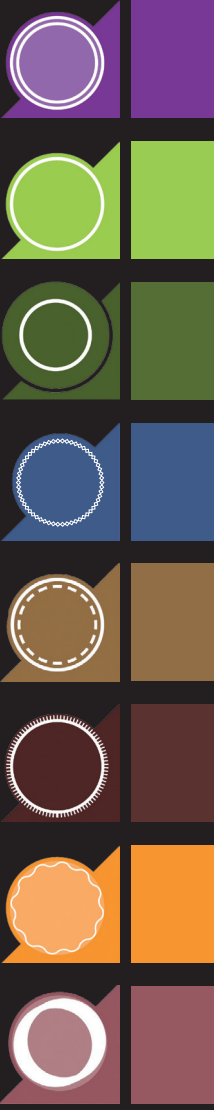



## OPSINOX DW

dubbelwandige inox rookkanalen + toebehoren  
conduits de fumée + accessoires double paroi inox

1-10



## OPSINOX EW

enkelwandige inox rookkanalen + toebehoren  
conduits de fumée + accessoires simple paroi inox

11-20



## GASCO

concentrisch inox voor gashaarden  
inox concentrique pour foyers à gaz

21-26



## STAAL / ACIER

2 mm zwart  
2 mm noir

27-30



## PELLET

enkelwandig inox, dubbelwandig inox, concentrisch, zwart email mat  
simple paroi inox, double paroi inox, concentrique, émail noir mat

31-44



## EMAIL

email buizen + toebehoren  
conduits + accessoires émail

45-48



## FLEX

inox flexibel + toebehoren  
flexible inox + accessoires

49-54



## GALVA

galvanisé buizen + toebehoren  
conduits + accessoires en galvanisé

55-62



# OPSINOX®

## INHOUDSTAFEL / TABLE DES MATIERES



### **Pronox NV**

Industrieterrein "De Prijkels"  
Venecoweg 22 - 9810 Nazareth, België

info@opsinox.com • T +32 (0)9 381 09 40



[www.facebook.com/opsinox](http://www.facebook.com/opsinox)



[www.linkedin.com/company/opsinox/](http://www.linkedin.com/company/opsinox/)

Made in Belgium



## **DE TROEVEN & DIENSTEN VAN OPSINOX**

Opsinox is gespecialiseerd in kwaliteitsoplossingen in rookgasafvoer. Als één van de weinige firma's in de sector vindt de productie (zowel klassieke rookgasafvoer als HVAC systemen) nog steeds plaats in België, te Nazareth. Door gedegen onderzoek en opvolging van de nieuwste ontwikkelingen, wordt tegemoet gekomen aan de noden van onze klanten.

Wij dragen klantenservice hoog in het vaandel, een persoonlijke aanpak is daar een belangrijk onderdeel van. Het aanreiken van oplossingen, zowel gestandaardiseerd als op maat, voor de vaak complexe uitdagingen in rookgasafvoer: dat is Opsinox!

## **LES ATOUTS & SERVICES D'OPSINOX**

La société Opsinox est spécialisée en solutions de qualité pour les conduits d'évacuation de fumées. La production (conduits de fumée et systèmes HVAC) se trouve encore en Belgique, à Nazareth. Grâce à une recherche approfondie et le suivi des récentes évolutions sur le marché, Opsinox répond aux besoins actuels de ses clients.

Le service offert à la clientèle est de la plus haute qualité et la société se fait un point d'honneur de réagir de façon proactive. Fournir des solutions tout autant standard que sur mesure, pour relever les défis souvent complexes de l'évacuation de fumées: c'est ça, Opsinox!



## BESTELLINGEN

Via [info@opsinox.com](mailto:info@opsinox.com) of [v.speleers@opsinox.com](mailto:v.speleers@opsinox.com). Met het oog op het vermijden van misverstanden kunnen wij helaas geen telefonische bestellingen aannemen. Bestellingen voor 10u doorgevoerd, worden dezelfde dag nog verwerkt.



## LEVERINGSTERMIJN

De leveringstermijn wordt u bevestigd via onze orderbevestiging. De meeste artikelen houden wij op stock en worden geleverd op 1 à 2 werkdagen. De in blauw aangeduide producten zijn op aanvraag, de leveringstermijn wordt bepaald in samenspraak met productie en rekening houdende met de urgentie van uw aanvraag. Aarzel niet om ons te contacteren hierover.



## LEVERINGSCONDITIES

Levering is franco voor bestellingen vanaf €400 excl. BTW. Mocht uw bestelling minder dan het franco bedrag bedragen, dan zijn de portkosten als volgt:

1 palet	€30
1 colli	€15



## AFHALINGEN

Het is steeds mogelijk om afhalingen te doen bij Opsinox na overleg met de dienst verzending.

Onze magazijnen zijn geopend op werkdagen van 08u00 tot 12u00 en van 12u30 tot 16u30, met uitzondering op vrijdag van 07u00 tot 11u30.



## CONTROLE ONTVANGST VAN DE GOEDEREN

Gelieve de goederen onmiddellijk na te kijken bij ontvangst. Onvolledige of beschadigde levering dient onmiddellijk te worden gemeld én moet genoteerd worden op de leveringsdocumenten, zoniet kan Opsinox hier geen gevolg aan geven.

## COMMANDES

Par [info@opsinox.com](mailto:info@opsinox.com) ou [v.speleers@opsinox.com](mailto:v.speleers@opsinox.com). Afin d'éviter des erreurs nous ne pouvons pas accepter des commandes téléphoniques. Les commandes avant 10h seront traitées le même jour.

## DELAI DE LIVRAISON

Le délai de livraison vous est communiqué par notre confirmation de commande. La majorité de nos produits est en stock et est livrée endéans 1 à 2 jours. Les articles notés en couleur bleue dans ce catalogue sont sur demande, le délai de livraison est déterminé par la production en tenant compte de l'urgence de votre demande. Surtout n'hésitez pas à nous contacter pour vous confirmer les délais exacts.

## CONDITIONS DE LIVRAISON

Livraison franco pour des commandes à partir de 400€ hors TVA. Si la commande est inférieure à 400€, les frais de port seront les suivants:

1 palette	30€
1 colli	15€

## ENLEVEMENTS

Il est toujours possible d'enlever une commande à notre comptoir après confirmation d'Opsinox.

Nos heures d'ouvertures sont les suivantes: Du lundi au jeudi de 08h00 à 12h00 et de 12h30 à 16h30, sauf le vendredi de 07h00 à 11h30.

## CONTROLE DE RECEPTION

Veuillez contrôler les marchandises directement à leur arrivée chez vous. Des marchandises incomplètes ou endommagées doivent être rapportées immédiatement et marquées sur les documents de livraison, sinon Opsinox ne pourra pas accepter cette plainte.



## TERUGZENDING VAN DE GOEDEREN

Voor het eventueel terugzenden (onder voorwaarden) van foutieve materialen, gelieve ons te contacteren op het nummer 09 381 09 46 of v.speleers@opsinox.com. Speciale stukken zoals maatwerken kunnen niet worden teruggenomen.

De terugkeer moet verplicht vergezeld zijn van een retourbon. De verpakking moet in perfecte staat zijn. De verzender (klant) moet de goederen zeer goed verpakken zodat deze onbeschadigd aangeleverd worden.

De terugkeer moet bij ons worden aangevraagd en wordt aan een minwaarde gecrediteerd.



## FACTURATIE & BETALINGSVOORWAARDEN

Na levering van de materialen en bijhorende leveringsbon, wordt de factuur opgemaakt en verzonden per mail (tenzij gevraagd per post). U vindt daarbij steeds onze algemene verkoopsvoorwaarden terug, eveneens raadpleegbaar.

Voor facturen met een bedrag lager dan €50 kan een administratieve kost worden aangerekend.

Standaard betalingsvoorwaarden:  
30 dagen factuurdatum

## RETOURS

En cas de problèmes, et pour un retour éventuel de marchandises (sous conditions), contactez-nous en direct au 09 381 09 46 ou via v.speleers@opsinox.com. Des produits spéciaux, comme des articles sur mesure, ne seront jamais repris.

Tout retour de marchandise doit être accompagné du billet de retour. L'emballage et le matériel doivent être en parfait état. L'expéditeur (client) doit très bien emballer les marchandises afin qu'elles soient livrées intactes.

Le retour doit nous être demandé, pour établir un avoir à une valeur réduite.

## FACTURATION & CONDITIONS DE PAIEMENT

Après la livraison des marchandises, toujours accompagnée d'un note d'envoi, Opsinox facturera et enverra la facture par e-mail (ou si vous préférez par la poste). Les conditions générales de vente y seront jointes, et toujours consultables.

Pour les factures d'un petit montant inférieur à €50, Opsinox se réserve le droit d'ajouter des frais administratifs.

Conditions de paiement :  
30 jours date de facturation

# OPSINOX<sup>®</sup> VERKOOPSVOORWAARDEN

---

1. Slechts onze leverings- en verkoopvoorwaarden zijn geldig. Het aanvaarden van onze facturen impliceert onze algemene voorwaarden als aangenomen, zelfs indien ze niet dezelfde zijn als deze van de koper. Alleen bij schriftelijke bevestiging van onzentwege kan hierin een wijziging gebeuren.
2. Alle klachten dienen gegrond en gemotiveerd te zijn en moeten uiterlijk binnen 8 dagen na ontvangst van de goederen rechtstreeks per aangetekende brief aan verkoper worden geadresseerd en dit met de vermelding van het lotnummer op het etiket.
3. De plaats van levering is Nazareth. Levering van goederen geschiedt per baan, spoor of eigen vervoer, non franco en op risico van de koper, tenzij anders overeengekomen. Alle taksen en andere kosten zijn ten laste van de klant.
4. Franco levering gebeurt vanaf € 400.
5. Terugzending van goederen, kan slechts na uitdrukkelijk akkoord van onzentwege en dient steeds vrachtvrij te geschieden. Speciale en/of op maat gemaakte goederen worden nooit teruggenomen.
6. Leveringsdata worden altijd bij benadering opgegeven, het louter verstrijken van de leveringstermijn vernietigt het contract niet. In voorkomend geval is verbreking slechts mogelijk na schriftelijke ingebrekestelling. In geen geval kan overschrijding van de voorgestelde termijn aanleiding geven tot het eisen van schadevergoeding, zelfs niet bij ernstige overschrijding van de vooropgestelde termijn.
7. De goederen worden gefactureerd aan de prijs in omloop bij de levering. De verdeling van prijslijsten geschiedt slechts bij wijze van inlichting. De prijslijsten kunnen ten allen tijde worden gewijzigd en veronderstellen geen verplichtingen van onzentwege.
8. Al onze offertes zijn vrijblijvend, waarbij mondelinge aanbiedingen slechts bindend zijn na schriftelijke bevestiging van onzentwegen. Maten per telefoon opgegeven dienen ons schriftelijk bevestigd te worden, binnen de 24 uren, zo niet worden de niet-gelijkvormige stukken in rekening gebracht. Werken en stukken niet uitdrukkelijk bepaald in de prijsvraag en vermeld op de orderbevestiging worden als supplement in rekening gebracht.
9. De prijzen van onze offertes zijn slechts geldig bij integrale bestelling van alle posten. Onze prijzen zijn niet bindend voor verdere bestellingen.
10. Onze facturen zijn betaalbaar te Nazareth, standaard op 30 dagen factuurdatum, behoudens anders overeengekomen. Onze facturen zijn betaalbaar ten laatste op de vervalddag, zoals vermeld op de factuur. Verdere leveringen worden gestaakt indien betaling van de voorgaande niet is geschied op de vervalddag.
11. Bij niet-betaling op de vastgestelde vervalddag begint van rechtswege en zonder ingebrekestelling een intrest van 12% per jaar te lopen. Alle innings- en protestkosten hetzij van aanvaarde of niet-aanvaarde wissels, zegels of postontvangkaarten, bank- of discontokosten zijn ten laste van de koper.
12. De niet-betaling op zijn vervalddag van een enkele factuur maakt het verschuldigd saldo van al de andere zelfs niet vervallen facturen van rechtswege onmiddellijk opeisbaar. Wanneer de koper nalaat zijn verbintenissen uit te voeren, zal de verkoop van rechtswege en zonder ingebrekestelling ontbonden zijn. De wilsuiting hiertoe per aangetekend schrijven door de verkoper zal hiervoor volstaan.
13. Ingeval een factuur niet betaald is op haar vervalddag behouden wij ons het recht voor te kiezen voor de ontbinding van de verkoop. In dit geval is de koper een schadevergoeding van 20% verschuldigd op de prijs van de verkochte koopwaar.
14. Voor de goede plaatsing en de werking van de door ons geleverde systemen en materialen nemen wij geen enkele verantwoordelijkheid op ons.

15. De verkoper kan enkel aansprakelijk worden gesteld in het geval van zware fout, zware nalatigheid of opzet in hoofde van de verkoper. De aansprakelijkheid is hoe dan ook beperkt tot de vergoeding van voorzienbare, rechtstreeks en persoonlijke schade, en de verkoper kan in geen geval aansprakelijk gesteld worden voor indirecte of gevolgschade. In elk geval wordt de aansprakelijkheid van de verkoper beperkt tot de limieten van haar verzekeringspolis, en in het geval van niet-verzekerde schade is de aansprakelijkheid beperkt tot het bedrag van de factuur.

16. Technisch advies, waaronder gegevens en inlichtingen over de geschiktheid en het gebruik van een product, verleend door de verkoper, weze het mondeling of schriftelijk, wordt naar beste weten en ter goeder trouw gegeven. Het advies ontheft de koper niet van eigen controle en proeven en zijn plicht om de producten te evalueren op hun geschiktheid voor de beoogde toepassing(en) en/of processen en om hen enkel daarvoor aan te wenden. Het gebruik en de verwerking van de producten voor een bepaalde toepassing valt derhalve volledig onder uitsluitende verantwoordelijkheid van de koper.

17. Bij gerechtelijke inning of bij betwisting zijn alleen de rechtbanken van het gerechtelijk arrondissement Gent bevoegd, zelfs ingeval er op de koper wissels worden getrokken. In geval van niet-betaling op de vervaldag van de factuur ingevolge nalatigheid of slechte wil zal het factuurbedrag van rechtswege en zonder ingebrekestelling met 12% verhoogd worden bij wijze van conventioneel verhogingsbeding met een minimum van 50 € en een maximum van 2.000 €.

18. De door ons geleverde goederen blijven onze eigendom tot de volledige betaling van de prijs, dit in uitdrukkelijke afwijking van artikel 1585 van het Burgerlijk Wetboek. De koper is nochtans verantwoordelijk voor de verkochte materialen en staat in voor hun verlies.

19. Tot zekerheid van betaling van het openstaande saldo van haar factu(u)r(en) geeft de koper in pand ten voordele van de verkoper (i) al zijn huidige en toekomstige schuldvorderingen, zowel op derden als tegenover de verkoper, uit welke hoofde ook, en dus niet beperkt tot handelsvorderingen, (ii) de geleverde goederen waarop de onbetaalde factu(u)r(en) betrekking heeft/hebben, (iii) alle roerende lichamelijke en onlichamelijke goederen die behoren tot de eigendom van de in gebreke blijvende koper op datum van registratie hiervan in het pandregister, alsook (v) alle roerende lichamelijke en onlichamelijke goederen die zullen behoren tot de eigendom van de in gebreke blijvende koper net voor elke opening van een insolventieprocedure toegekend aan de schuldenaar.

20. De koper verleent aan de verkoper een conventioneel retentierecht op alle goederen die zich nog in haar bezit bevinden in het kader van eender welk contract. De koper verleent dit retentierecht tot aan de betaling van alle achterstallige bedragen dewelke de koper nog aan de verkoper verschuldigd is, zelfs al hebben deze verschuldigde bedragen een andere oorzaak.

21. Onze facturen zijn uitsluitend betaalbaar in de munteenheid waarin ze zijn opgesteld. Hierop wordt geen uitzondering toegepast, zelfs niet voor onze buitenlandse klanten.

22. Wij behouden ons het recht voor de prijzen van goederen van vreemde oorsprong aan te passen ingeval de muntwaarde op het ogenblik van de levering hoger is dan op de datum van onze offerte.

23. Partijen, zowel de Belgische als de buitenlandse, zijn akkoord dat op ieder van onze overeenkomsten en op de procedure enkel het "Belgisch recht" toepasselijk is.

(vs 10/05/2019)

---

1. Seules nos conditions de vente et de livraison sont d'application. L'acceptation de nos factures implique l'accord de nos conditions de vente, même si celles-ci sont différentes de celles de l'acheteur. Toute modification à celles-ci se fait par confirmation écrite de notre part.
2. Toutes les plaintes doivent être fondées, motivées et adressées par lettre recommandée au vendeur endéans les 8 jours après réception de la marchandise et en mentionnant le numéro de lot de l'étiquette.
3. Le lieu de livraison est Nazareth. Les livraisons de marchandises sont effectuées par route, chemin de fer ou par vos propres moyens, non franco et aux risques de l'acheteur sauf autres dispositions convenues. Toutes taxes ou autres frais sont à charge du client.
4. Livraison franco à partir de 400 €.
5. Les retours de marchandises, ne peuvent se faire qu'après accord explicite du vendeur et sont à effectuer franco uniquement. Les pièces spéciales et/ou sur mesure ne sont jamais reprises.
6. Les dates de livraison sont toujours approximatives et un prolongement de délai n'annule pas le contrat. Dans certains cas, l'annulation est possible après convention écrite. En aucun cas, le prolongement du délai de livraison ne peut donner suite à des demandes de dommages et intérêts même en cas où le délai de livraison sera sérieusement dépassé.
7. Les marchandises sont facturées au prix en vigueur au moment de la livraison. Les tarifs publiés ne sont qu' à titre indicatifs. Ils peuvent être adaptés à tout moment et ne constituent aucun engagement de notre part.
8. Tous nos offres sont sans engagement. Les offres verbales ne sont valables et définitives qu'après confirmation par écrit de notre part. Les dimensions transmises par téléphone doivent nous être confirmées par écrit endéans les 24h, faute de quoi, les pièces non-conformes seront portées en compte. Tous travaux et pièces qui ne sont pas spécifiés expressément dans la demande et mentionnés dans la confirmation d'ordre seront facturés comme supplément.
9. Les prix des offres ne sont valables que lors de la commande complète de tous les postes. Nos prix ne nous engagent pas pour d'autres commandes.
10. Nos factures sont payables à Nazareth, 30 jours date de facture, sauf autre convention. Nos factures sont payables ultérieurement à la date d'échéance mentionnée sur la facture, faute de quoi les livraisons seront arrêtées.
11. Le non-paiement à l'échéance indiquée, entraîne directement et sans avis préalable un intérêt de 12% par an. Tous les frais d'encaissement et de protêt, de traite acceptée ou non, de carte récépissée, ou de timbres, de frais d'escompte ou bancaires, sont à charge de l'acheteur.
12. Le non-paiement d'une seule facture à son échéance rend exigible de plein droit le solde dû sur toutes les autres factures, même non échues. En cas d'inexécution par l'acheteur de ses obligations, la vente sera résolue de plein droit sans sommation. La volonté du vendeur sera suffisamment manifestée par l'envoi d'une lettre recommandée.
13. En cas de non-paiement d'une facture à son échéance, nous nous réservons le droit de nous libérer de la vente. Dans ce cas, le client est tenu à une indemnité de 20% à valoir sur le prix des marchandises vendues.
14. Nous rejetons toute responsabilité en ce qui concerne le bon placement et fonctionnement des systèmes ou matériel livrés.
15. Le vendeur ne peut être tenu responsable qu'en cas d'erreur grave, négligence ou intention sérieuse de la part du vendeur. Toutefois, la responsabilité est limitée à la compensation des dommages prévisibles, directs et personnels. Le vendeur ne peut être tenu responsable des dommages indirects ou consécutifs. En tous les cas, la responsabilité du vendeur est limité aux limites de sa police d'assurance. Au cas de dommages non-assurés, la responsabilités est limité au montant de la facture.



16. Les conseils techniques, y compris les données et les informations sur l'adéquation et l'utilisation d'un produit, fournis par le vendeur, verbalement ou par écrit, sont données à vos meilleurs vœux et de bonne foi. Le conseil ne soulage pas l'acheteur et ses propres contrôles et essais, et celui est nécessaire pour évaluer les produits pour l'utilisation et les processus prévus pour les utiliser uniquement à cette fin. L'utilisation et le processus des produits pour une certaine application est donc entièrement sous la responsabilité de l'acheteur.

17. En cas de litige ou discussion, seuls les tribunaux de l'arrondissement judiciaire de Gand sont compétents, même dans le cas où il y a des traites tirées sur l'acheteur. En cas de non-paiement des factures venues à l'échéance, par suite d'oubli ou de mauvaise volonté, le montant de la facture sera directement et sans avertissement augmenté de 12 % pour clause d'augmentation avec un minimum de 50 € et un maximum de 2.000 €.

18. Les marchandises livrées restent notre propriété tant que le paiement intégral n'a pas été effectué, et ceci en dérogation explicite de l'article 1585 du Code Civil. L'acheteur est cependant responsable pour les marchandises vendues et devra répondre de leur perte.

19. Pour garantir le paiement du solde impayé de ses factures, l'acheteur en gage au bénéfice du vendeur, toutes les créances actuelles et futures. Tant sur les tiers qu'envers le vendeur, pour quelque raison que ce soit et non limité aux créances commerciales, pour les marchandises livrées auxquelles se rapportent les factures impayées. Tous les biens physique et immoral appartenant à la propriété de l'acheteur défaillant à la date d'enregistrement de celui-ci dans le registre de promesses, ainsi que tous les biens physique et immoral qui appartiendront à la propriété de l'acheteur en défaut, juste avant toute ouverture d'une procédure d'insolvabilité accordée au débiteur.

20. L'acheteur accorde au vendeur un droit de conservation conventionnel, sur tous les biens encore en sa possession de tout contrat. L'acheteur accorde ce droit de rétention jusqu'au paiement de tous les montants en souffrance que l'acheteur est encore redevable au vendeur. Même si ces montants dus ont une autre raison.

21. Nos factures sont uniquement payables dans la monnaie dans laquelle elles sont établies. Il n'y a aucune exception à cette règle même pour les clients de l'étranger.

22. Nous nous réservons le droit d'adapter les prix des marchandises d'origine étrangère au cas où la valeur de la monnaie, au moment de la livraison, serait autre qu'à la date de cette offre.

23. Les parties situées en Belgique ou à l'étranger se déclarent d'accord pour chacune de nos conventions et que pour la procédure seul le "Droit Belge" est d'application.

(vs 10/05/2019)

---



Alle rookgas afvoerkanalen van Opsinox® voldoen aan de normen NBN EN 1856-1 en/of NBN EN 1856-2 en/of NBN EN 14989-2. De CE-markering die op de producten staat, duidt aan voor welke toepassing ze mogen gebruikt worden.

Voorbeeld voor dubbelwandig geïsoleerd : EN 1856-1 – T600 – N1 – W – Vm – L50 040 – G(80)

Voorbeeld voor CLV systemen : EN 14989-2 – T160 – P1 – W – Vm – L50 050 – O(25)

EN 1856-1.... : aanduiding van de geldende productnorm.

T 600 of T 160 : temperatuur van de rookgassen voor continu gebruik, 600°C of 160°C.

N1 : dichtheidsklasse N1 voor toepassingen in onderdruk (natuurlijke trek).

P1 : dichtheidsklasse P1 voor toepassingen in overdruk.

W : geschikt voor afvoer van condenserende rookgassen.

D : enkel geschikt voor niet-condenserende rookgassen.

Vm : corrosiebestendigheid door aanduiding van de materiaalsoort.

V3 : corrosiebestendig voor verbranden van vaste brandstoffen.

L 50 : aanduiding van het gebruikte materiaal, namelijk roestvast staal 1.4404 (AISI 316 L).

L 20 : aanduiding van het gebruikte materiaal, namelijk roestvast staal 1.4301 (AISI 304).

040 of 050 : materiaaldikte 0,4 mm of 0,5 mm.

G(80) : bestand tegen schouwbrand en afstand tot brandbare materialen bedraagt 80 mm.

O(25) : niet getest op schouwbrand en afstand tot brandbare materialen bedraagt 25 mm.



Opsinox®, merknaam van de firma Pronox NV is houder van het certificaat ISO 9001 : 2015.

Periodieke audits door externe, onafhankelijke controlebureaus bewijzen dat alle producten en interne processen van het allerhoogste kwaliteitsniveau zijn.

Pronox NV hecht het grootste belang aan de activiteiten van Innovatie, Research & Development zodat altijd een oplossing kan voorgesteld worden die beantwoordt aan de meest recente ontwikkelingen en evoluties op gebied van verwarming en rookgasafvoer.

Voor elk van de producten geeft Pronox NV een prestatieverklaring af (DOP), zoals voorgeschreven in de Europese richtlijn voor bouwproducten. Deze documenten kunnen geraadpleegd worden op de website [www.opsinox.com](http://www.opsinox.com).



Les conduits d'évacuation de fumées de la marque Opsinox® sont conformes aux normes NBN EN 1856-1 et/ou NBN EN 1856-2 et/ou NBN EN 14989-2.

Le marquage CE, indiqué sur les articles, détermine pour quelles applications les produits peuvent être utilisés.

Par exemple pour les conduits double paroi isolé: EN 1856-1 – T600 – N1 – W – Vm – L50 040 – G(80)

Par exemple pour les systèmes CLV (3CE) : EN 14989-2 – T160 – P1 – W – Vm – L50 050 – O(25)

EN 1856-1.... : indication du norme produit d'application pour cet article.

T 600 ou T 160 : température des fumées admise pour utilisation continue, 600°C ou 160°C.

N1 : classe d'étanchéité N1 pour applications en dépression (tirage naturel de cheminée).

P1 : classe d'étanchéité P1 pour applications en surpression.

W : conçu pour fumées humides et pour l'évacuation des condensats.

D : conçu seulement pour des fumées sèches, sans condensation.

Vm : résistance à la corrosion par indication du qualité du matériau.

V3 : résistance à la corrosion par indication du combustible (ici: bois, charbon, ...).

L 50 : identification des matériaux utilisés, notamment acier inoxydable 1.4404 (AISI 316 L).

L 20 : identification des matériaux utilisés, notamment acier inoxydable 1.4301 (AISI 304).

040 of 050 : épaisseur matériaux 0,4 mm ou 0,5 mm.

G(80) : résistant au feu de cheminée et distance aux matériaux combustibles de 80 mm.

O(25) : non testé au feu de cheminée et distance aux matériaux combustibles de 25 mm.



La société Pronox SA, avec son nom de marque Opsinox®, est titulaire d'un certificat de qualité ISO 9001 : 2015.

Les audits périodiques par des bureaux externes agréés, démontrent que les produits et procès internes sont d'un niveau de qualité supérieure.

Pronox SA attache la plus grande importance aux activités d'innovation, de la recherche et du développement. Ainsi une solution adéquate peut être présentée à chaque demande, et qui répond donc aux évolutions les plus récentes sur le marché du chauffage et de l'évacuation des fumées de combustion.

Pour chaque produit, Pronox SA émet une déclaration de performance (DOP), conformément au règlement européen des produits de construction. Ces documents peuvent être consultés sur [www.opsinox.com](http://www.opsinox.com).

**OPSINOX<sup>®</sup>**



AdobeStock: © Photographee.eu

**DW**

## DUBBELWANDIG GEÏSOLEERD CONDUIT DOUBLE PAROI ISOLÉ

Het Opsinox® DW assortiment omvat diverse types hoogwaardige, dubbelwandige inox rookkanalen, die toelaten de meest uiteenlopende aansluitingen en opstellingen te realiseren. Dankzij de eigen productie te Nazareth (Deinze) kan, naast het standaard assortiment, ook flexibel en snel ingespeeld worden op specifieke aanvragen.

Het rookkanaal is samengesteld uit een dubbele inox wand waarvan de tussenruimte onder hoge druk is ingespoten met minerale isolatiewol. Kenmerkend ook zijn de connectorstukken boven en onderaan elk element, die vochtindringing verhinderen en een eenvoudige montage toelaten samen met de bijgeleverde spanring (voorzien van eenvoudig kliksysteem).

De DW44 lijn is geschikt voor rookgasafvoer van alle kachels en haarden met open of gesloten verbranding van stookolie, hout en gas in onderdruk (= natuurlijke trek). Voor kolen wordt het DW64 type aanbevolen.

Deze kanalen kunnen gebruikt worden voor rookgassen met een continue temperatuur van 600°C.

La gamme DW d'Opsinox® comprend différents types de conduits de fumée qualitative qui sont parfaitement adaptés à la réalisation de raccords et installations les plus diverses. Grâce à la production belge (localisé à Nazareth, Deinze) il est possible de réagir rapidement à des demandes spécifiques.

Le conduit de cheminée se compose d'une double paroi en inox dont l'espace vide entre les deux parois est rempli de laine de roche, injectée sous haute pression. La gamme se distingue par ses pièces de raccordement, situées aux deux extrémités de chaque élément, qui empêchent l'infiltration d'humidité tout en facilitant le montage.

Le type DW44 convient à l'évacuation des fumées de tout type de poêle et de foyer à combustion ouverte ou fermée de bois, fioul et gaz fonctionnant en dépression (tirage naturel). Pour la combustion intensive de charbon le type DW64 est recommandée.

Ces conduits peuvent être utilisés pour l'évacuation de gaz avec une température continue de 600°C.

### OPTIES - OPTIONS



Gelakte uitvoering / Laqué en RAL9005: +25%

Andere RAL kleuren / Autres couleurs RAL: +40%



# DW44

## DUBBELWANDIG GEÏSOLEERDE INOX

inox316L 0.4mm binnen / inox304 0.4mm buiten

## DOUBLE PAROI ISOLÉ INOX

inox 316L 0,4mm intérieur / inox 304 0,4mm extérieur

1856-1 : T600 - N1 - W - Vm - L50040 G(80) / 1856-1 : T450 - N1 - W - Vm - L50040 O(60)

CE  
0749



Alle DW artikelen zijn steeds van een spanning voorzien

Tous les pièces en DW sont fournies avec bride de sécurité



hout  
bois



gas  
gaz



stookolie  
fuel



**DW44 - B1000**  
L. 1000mm

**DW44 - B500**  
L. 500mm

**DW44 - B300**  
L. 300mm

**DW44 - RB**  
regelbare buis 350-450mm  
buse réglable 350-450mm

**DW44 - IKB1000**  
inkortbare buis 1000mm  
longueur ajustable 1000mm

**DW44 - MD**  
muurtoorgang - traversée de mur

**DWTB - OB**  
overgangsbuis EW-DW (met nisbus)  
buse raccord EW-DW (avec rainure)

	DW44 - B1000 L. 1000mm	DW44 - B500 L. 500mm	DW44 - B300 L. 300mm	DW44 - RB regelbare buis 350-450mm buse réglable 350-450mm	DW44 - IKB1000 inkortbare buis 1000mm longueur ajustable 1000mm	DW44 - MD muurtoorgang - traversée de mur	DWTB - OB overgangsbuis EW-DW (met nisbus) buse raccord EW-DW (avec rainure)
<b>ø131/180</b>	€ 125,07 1-11-0110-131	€ 80,92 1-11-0105-131	€ 67,17 1-16-0103-131	€ 134,75 1-16-0200-131	€ 143,30 1-16-0410-131	€ 98,80 1-16-2100-131	€ 195,74 1-11-0201-131
<b>ø150/200</b>	€ 138,71 1-11-0110-150	€ 88,28 1-11-0105-150	€ 73,04 1-16-0103-150	€ 144,74 1-16-0200-150	€ 157,21 1-16-0410-150	€ 106,73 1-16-2100-150	€ 203,67 1-11-0201-150
<b>ø180/230</b>	€ 157,11 1-11-0110-180	€ 98,80 1-11-0105-180	€ 80,77 1-16-0103-180	€ 159,68 1-16-0200-180	€ 176,16 1-16-0410-180	€ 117,71 1-16-2100-180	€ 214,13 1-11-0201-180
<b>ø200/250</b>	€ 172,36 1-11-0110-200	€ 107,71 1-11-0105-200	€ 88,50 1-16-0103-200	€ 173,69 1-16-0200-200	€ 191,67 1-16-0410-200	€ 127,74 1-16-2100-200	€ 229,94 1-11-0201-200
<b>ø250/300</b>	€ 226,75 1-16-0110-250	€ 138,25 1-16-0105-250	€ 106,31 1-16-0103-250	€ 225,62 1-16-0200-250	€ 234,57 1-16-0410-250	€ 152,88 1-16-2100-250	€ 260,54 1-16-0201-250
<b>ø300/350</b>	€ 281,04 1-16-0110-300	€ 164,32 1-16-0105-300	€ 124,76 1-16-0103-300	€ 248,08 1-16-0200-300	€ 290,00 1-16-0410-300	€ 178,64 1-16-2100-300	€ 290,83 1-16-0201-300

Andere maten op aanvraag - Autres mesures sur demande



**DW44 - B09K**  
bocht 90° met kruisliuk  
coude 90° avec trappe de visite

**DW44 - B04**  
bocht 45° - coude 45°

**DW44 - B03**  
bocht 30° - coude 30°

**DW44 - B01**  
bocht 15° - coude 15°

<b>ø131/180</b>	<b>€ 190,42</b> 2-17-1409-131	<b>€ 97,18</b> 1-11-1104-131	<b>€ 91,94</b> 1-16-1103-131	<b>€ 91,94</b> 1-16-1101-131
<b>ø150/200</b>	<b>€ 230,27</b> 2-17-1409-150	<b>€ 106,66</b> 1-11-1104-150	<b>€ 103,69</b> 1-16-1103-150	<b>€ 103,69</b> 1-16-1101-150
<b>ø180/230</b>	<b>€ 257,21</b> 2-17-1409-180	<b>€ 129,02</b> 1-11-1104-180	<b>€ 114,84</b> 1-16-1103-180	<b>€ 114,84</b> 1-16-1101-180
<b>ø200/250</b>	<b>€ 264,39</b> 2-17-1409-200	<b>€ 143,98</b> 1-11-1104-200	<b>€ 122,58</b> 1-16-1103-200	<b>€ 122,58</b> 1-16-1101-200
<b>ø250/300</b>	<b>€ 327,60</b> 2-17-1409-250	<b>€ 170,76</b> 1-16-1104-250	<b>€ 162,74</b> 1-16-1103-250	<b>€ 162,74</b> 1-16-1101-250
<b>ø300/350</b>	<b>€ 391,32</b> 2-17-1409-300	<b>€ 197,36</b> 1-16-1104-300	<b>€ 177,65</b> 1-16-1103-300	<b>€ 177,65</b> 1-16-1101-300



**DW44 - T9**  
T-stuk 90° - Tø 90°

**DW44 - T4**  
T-stuk 45° - Tø 45°

**DW44 - BK**  
buis met kruisdeur  
conduit avec porta de visite

<b>ø131/180</b>	<b>€ 159,20</b> 1-11-1609-131	<b>€ 233,49</b> 1-11-1604-131	<b>€ 304,82</b> 2-17-0300-131
<b>ø150/200</b>	<b>€ 176,20</b> 1-11-1609-150	<b>€ 265,33</b> 1-11-1604-150	<b>€ 333,15</b> 2-17-0300-150
<b>ø180/230</b>	<b>€ 207,52</b> 1-11-1609-180	<b>€ 315,75</b> 1-11-1604-180	<b>€ 371,55</b> 2-17-0300-180
<b>ø200/250</b>	<b>€ 253,47</b> 1-11-1609-200	<b>€ 336,97</b> 1-11-1604-200	<b>€ 409,70</b> 2-17-0300-200
<b>ø250/300</b>	<b>€ 280,21</b> 2-17-1609-250	<b>€ 407,19</b> 2-17-1604-250	<b>€ 428,65</b> 2-17-0300-250
<b>ø300/350</b>	<b>€ 395,79</b> 2-17-1609-300	<b>€ 536,70</b> 2-17-1604-300	<b>€ 553,30</b> 2-17-0300-300



# DW64

## DUBBELWANDIG GEÏSOLEERDE INOX

inox 316L 0,6mm V3 binnen / inox 304 0,4mm buiten

## DOUBLE PAROI ISOLÉ INOX

inox 316L 0,6mm V3 intérieur / inox 304 0,4mm extérieur

1856-1 : T600 - N1 - W - V3 - L50060 G(80) / 1856-1 : T450 - N1 - W - V3 - L50060 O(60)



Alle DW artikelen zijn steeds van een spanring voorzien

Tous les pièces en DW sont fournies avec bride de sécurité



hout  
bois



gas  
gaz



stookolie  
fuel



kolen  
charbon



**DW64 - B1000**  
L. 1000mm

**DW64 - B500**  
L. 500mm

**DW64 - B300**  
L. 300mm

**DW64 - B150**  
L. 150mm

**DW64 - RB**  
regelbare buis 350-450mm  
buse réglable 350-450mm

**DW64 - IKB1000**  
inkortbare buis 1000mm  
longueur ajustable 1000mm

**DW64 - MD**  
muurdoorgang - traversée de mur

	<b>DW64 - B1000</b> L. 1000mm	<b>DW64 - B500</b> L. 500mm	<b>DW64 - B300</b> L. 300mm	<b>DW64 - B150</b> L. 150mm	<b>DW64 - RB</b> regelbare buis 350-450mm buse réglable 350-450mm	<b>DW64 - IKB1000</b> inkortbare buis 1000mm longueur ajustable 1000mm	<b>DW64 - MD</b> muurdoorgang - traversée de mur
<b>ø131/180</b>	€ 132,48 1-16-0110-131	€ 85,61 1-16-0105-131	€ 67,17 1-16-0103-131	€ 65,32 1-16-0101-131	€ 134,75 1-16-0200-131	€ 143,30 1-16-0410-131	€ 98,80 1-16-2100-131
<b>ø150/200</b>	€ 146,49 1-16-0110-150	€ 93,23 1-16-0105-150	€ 73,04 1-16-0103-150	€ 70,57 1-16-0101-150	€ 144,74 1-16-0200-150	€ 157,21 1-16-0410-150	€ 106,73 1-16-2100-150
<b>ø180/230</b>	€ 166,38 1-16-0110-180	€ 103,95 1-16-0105-180	€ 80,77 1-16-0103-180	€ 77,88 1-16-0101-180	€ 159,68 1-16-0200-180	€ 176,16 1-16-0410-180	€ 117,71 1-16-2100-180
<b>ø200/250</b>	€ 182,35 1-16-0110-200	€ 113,64 1-16-0105-200	€ 88,50 1-16-0103-200	€ 85,61 1-16-0101-200	€ 173,69 1-16-0200-200	€ 191,67 1-16-0410-200	€ 127,74 1-16-2100-200
<b>ø250/300</b>	€ 226,75 1-16-0110-250	€ 138,25 1-16-0105-250	€ 106,31 1-16-0103-250	€ 101,47 1-16-0101-250	€ 225,62 1-16-0200-250	€ 234,57 1-16-0410-250	€ 152,88 1-16-2100-250
<b>ø300/350</b>	€ 281,04 1-16-0110-300	€ 164,32 1-16-0105-300	€ 124,76 1-16-0103-300	€ 117,96 1-16-0101-300	€ 248,08 1-16-0200-300	€ 290,00 1-16-0410-300	€ 178,64 1-16-2100-300

Andere maten op aanvraag - Autres mesures sur demande





**DW64 - B09**  
bocht 90° - coudé 90°

**DW64 - B09K**  
bocht 90° met kuissluik  
coudé 90° avec trappe de visite

**DW64 - B04**  
bocht 45° - coudé 45°

**DW64 - B03**  
bocht 30° - coudé 30°

**DW64 - B01**  
bocht 15° - coudé 15°

<b>ø131/180</b>	€ 156,80 1-16-1109-131	€ 190,42 2-17-1409-131	€ 105,88 1-16-1104-131	€ 91,94 1-16-1103-131	€ 91,94 1-16-1101-131
<b>ø150/200</b>	€ 174,96 1-16-1109-150	€ 230,27 2-17-1409-150	€ 116,48 1-16-1104-150	€ 103,69 1-16-1103-150	€ 103,69 1-16-1101-150
<b>ø180/230</b>	€ 191,56 1-16-1109-180	€ 257,21 2-17-1409-180	€ 140,67 1-16-1104-180	€ 114,84 1-16-1103-180	€ 114,84 1-16-1101-180
<b>ø200/250</b>	€ 214,13 1-16-1109-200	€ 264,39 2-17-1409-200	€ 156,79 1-16-1104-200	€ 122,58 1-16-1103-200	€ 122,58 1-16-1101-200
<b>ø250/300</b>	€ 222,01 1-16-1109-250	€ 327,60 2-17-1409-250	€ 170,76 1-16-1104-250	€ 162,74 1-16-1103-250	€ 162,74 1-16-1101-250
<b>ø300/350</b>	€ 246,70 1-16-1109-300	€ 391,32 2-17-1409-300	€ 197,36 1-16-1104-300	€ 177,65 1-16-1103-300	€ 177,65 1-16-1101-300



**DW64 - T9**  
T-stuk 90° - Tê 90°

**DW64 - T4**  
T-stuk 45° - Tê 45°

**DW64 - BK**  
buis met kuissdeur  
conduit avec porte de visite

<b>ø131/180</b>	€ 182,56 2-17-1609-131	€ 268,50 2-17-1604-131	€ 304,82 2-17-0300-131
<b>ø150/200</b>	€ 202,22 2-17-1609-150	€ 302,10 2-17-1604-150	€ 333,15 2-17-0300-150
<b>ø180/230</b>	€ 238,28 2-17-1609-180	€ 358,85 2-17-1604-180	€ 371,55 2-17-0300-180
<b>ø200/250</b>	€ 255,81 2-17-1609-200	€ 386,55 2-17-1604-200	€ 409,70 2-17-0300-200
<b>ø250/300</b>	€ 280,21 2-17-1609-250	€ 407,19 2-17-1604-250	€ 428,65 2-17-0300-250
<b>ø300/350</b>	€ 395,79 2-17-1609-300	€ 536,70 2-17-1604-300	€ 553,30 2-17-0300-300



# DWTB

## TOEBEHOREN ACCESSOIRES

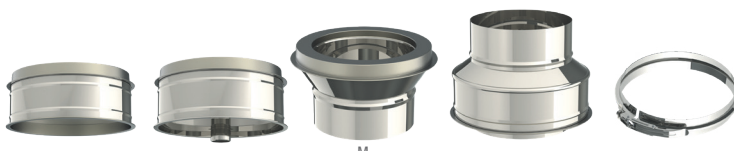

	<b>DWTB - D</b> dop - tampon	<b>DWTB - DC</b> condensaatvoer - purge verticale	<b>DWTB - OV</b> overgangstuk enkel-dubbel raccord simple-double paroi	<b>DWTB - OVDE</b> dubbel-enkel overgangstuk raccord double-simple paroi	<b>DWTB - SP</b> spanring - bride de sécurité
<b>ø131/180</b>	€ 43,47 1-19-1500-131	€ 53,88 1-19-1600-131	€ 72,25 1-16-2700-131	€ 61,81 1-19-2800-131	€ 13,10 1-19-1900-131
<b>ø150/200</b>	€ 45,43 1-19-1500-150	€ 56,41 1-19-1600-150	€ 76,34 1-16-2700-150	€ 65,93 1-19-2800-150	€ 13,50 1-19-1900-150
<b>ø180/230</b>	€ 53,42 1-19-1500-180	€ 66,91 1-19-1600-180	€ 81,02 1-16-2700-180	€ 70,88 1-19-2800-180	€ 13,95 1-19-1900-180
<b>ø200/250</b>	€ 54,20 1-19-1500-200	€ 67,40 1-19-1600-200	€ 83,96 1-16-2700-200	€ 74,17 1-19-2800-200	€ 14,10 1-19-1900-200
<b>ø250/300</b>	€ 59,95 1-19-1500-250	€ 74,89 1-19-1600-250	€ 100,96 1-16-2700-250	€ 91,89 1-19-2800-250	€ 14,75 1-19-1900-250
<b>ø300/350</b>	€ 60,42 1-19-1500-300	€ 75,41 1-19-1600-300	€ 116,26 1-16-2700-300	€ 107,66 1-19-2800-300	€ 15,00 1-19-1900-300

	<b>DWTB - MS</b> muursteun met driehoeken support mural avec triangles	<b>DWTB - MSDC</b> muursteun met condensaatloop (zonder driehoeken) support mural avec purge (sans triangles)	<b>DWTB - DR</b> driehoeken MSDC triangles de support MSDC
<b>ø131/180</b>	€ 93,75 1-19-1300-131	€ 96,74 1-19-1401-131	€ 35,23 1-19-1402-001
<b>ø150/200</b>	€ 96,81 1-19-1300-150	€ 100,65 1-19-1401-150	€ 35,23 1-19-1402-001
<b>ø180/230</b>	€ 109,00 1-19-1300-180	€ 128,52 1-19-1401-180	€ 35,23 1-19-1402-001
<b>ø200/250</b>	€ 119,09 1-19-1300-200	€ 130,63 1-19-1401-200	€ 49,40 1-19-1402-000
<b>ø250/300</b>	€ 138,07 1-19-1300-250	€ 154,63 1-19-1401-250	€ 49,40 1-19-1402-000
<b>ø300/350</b>	€ 170,28 1-19-1300-300	€ 185,08 1-19-1401-300	€ 49,40 1-19-1402-000



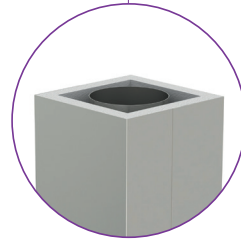

	<b>DWTB - BP</b> basisplaat - plaque de base	<b>DWTB - VDO</b> verloopingsondersteuning support plancher	<b>DWTB - SOH</b> schouwvoeging - plaque de rehausse simple et double paroi	<b>DWTB - PLPK</b> plafonkoker (isolatie+nisbus) met zwarte plaat travers plafond (isolation+rainure) avec plaque noire
<b>ø131/180</b>	€ 79,84 1-19-1100-131	€ 147,12 1-16-2500-131	€ 121,42 1-16-2401-131	€ 242,70 1-16-2600-131
<b>ø150/200</b>	€ 83,40 1-19-1100-150	€ 154,99 1-16-2500-150	€ 126,92 1-16-2401-150	€ 248,25 1-16-2600-150
<b>ø180/230</b>	€ 87,88 1-19-1100-180	€ 164,98 1-16-2500-180	€ 134,23 1-16-2401-180	€ 257,02 1-16-2600-180
<b>ø200/250</b>	€ 93,33 1-19-1100-200	€ 195,49 1-16-2500-200	€ 142,45 1-16-2401-200	€ 262,86 1-16-2600-200
<b>ø250/300</b>	€ 116,41 1-19-1100-250	€ 223,87 1-16-2500-250	€ 181,57 1-16-2401-250	€ 268,77 1-16-2600-250
<b>ø300/350</b>	€ 126,77 1-19-1100-300	€ 250,14 1-16-2500-300	€ 195,94 1-16-2401-300	€ 276,72 1-16-2600-300

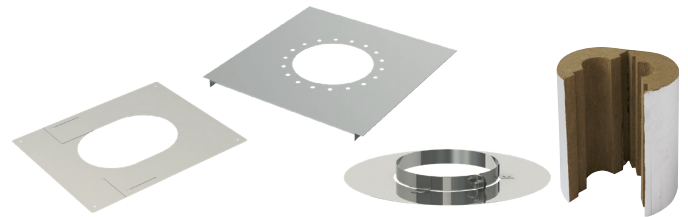

	<b>DWTB - PLP</b> plafondplaat - plaque de plafond 0°-45° (2 delen) - (2 pièces)	<b>DWTB - AB</b> anti-brandplaat - plaque coupe-feu	<b>DWTB - RM</b> afwerkingsplaat met magneten rosace avec aimants	<b>DWTB - ISO</b> isolatieschelp H.50cm dikte 80mm isolant circulaire H.50cm ép. 80mm
<b>ø131/180</b>	€ 40,80 1-19-2210-180	€ 26,53 1-09-1800-180	€ 45,29 1-09-3601-180	€ 101,97 1-19-0000-180
<b>ø150/200</b>	€ 41,40 1-19-2210-200	€ 26,77 1-09-1800-200	€ 46,00 1-09-3601-200	€ 101,97 1-19-0000-200
<b>ø180/230</b>	€ 43,15 1-19-2210-230	€ 30,19 1-09-1800-230	€ 47,94 1-09-3601-230	€ 116,53 1-19-0000-230
<b>ø200/250</b>	€ 44,80 1-19-2210-250	€ 33,07 1-09-1800-250	€ 49,75 1-09-3601-250	€ 138,38 1-19-0000-250
<b>ø250/300</b>	€ 54,16 1-19-2210-300	€ 40,03 1-09-1800-300	€ 60,15 1-09-3601-300	€ 145,67 1-19-0000-300
<b>ø300/350</b>	€ 61,25 1-19-2210-350	€ 42,52 1-09-1800-350	—	—

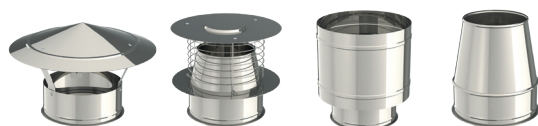

**DWTB - K**  
regenkap - chapeau anti-pluie

**DWTB - KV**  
Variox trekkap - chapeau Variox

**DWTB - KAW**  
anti-wind kap - chapeau anti-vent

**DWTB - AWC**  
afweerkingscone - mitron de finition

	DWTB - K	DWTB - KV	DWTB - KAW	DWTB - AWC
<b>ø131/180</b>	€ 64,75 1-19-0100-131	€ 114,66 1-19-0300-131	€ 75,44 1-19-0500-131	€ 69,03 1-16-2900-131
<b>ø150/200</b>	€ 65,30 1-19-0100-150	€ 125,28 1-19-0300-150	€ 80,69 1-19-0500-150	€ 74,59 1-16-2900-150
<b>ø180/230</b>	€ 73,77 1-19-0100-180	€ 132,56 1-19-0300-180	€ 89,16 1-19-0500-180	€ 79,84 1-16-2900-180
<b>ø200/250</b>	€ 91,30 1-19-0100-200	€ 150,25 1-19-0300-200	€ 97,18 1-19-0500-200	€ 95,20 1-16-2900-200
<b>ø250/300</b>	€ 114,77 1-19-0100-250	€ 171,37 1-19-0300-250	€ 122,80 1-19-0500-250	€ 115,46 1-16-2900-250
<b>ø300/350</b>	€ 127,23 1-19-0100-300	€ 243,13 1-19-0300-300	€ 136,10 1-19-0500-300	€ 129,35 1-16-2900-300

DD3 en DD4 ook verkrijgbaar volledig in inox aan dezelfde prijs.  
Op aanvraag. = 1-09-26..-xxx  
DD3 et DD4 aussi disponible entièrement en inox au même prix.  
Sur demande. = 1-09-26..-xxx

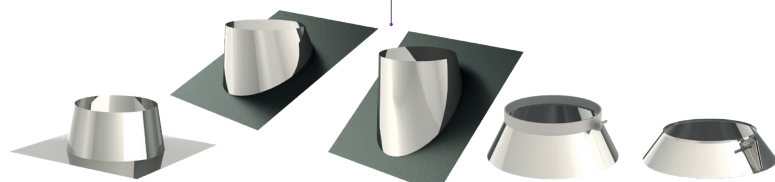

**DWTB - DD**  
Inox dakdoorgang 0°-5°  
solin inox toiture plate 0°-5°

**DWTB - DD3**  
Inox dakdoorgang 5°-30°  
solin inox avec bavette plomb

**DWTB - DD4**  
Inox dakdoorgang 30°-45°  
solin inox avec bavette plomb

**DWTB - ST**  
stormkraag - collet de solin inox

**DWTB - RST**  
Inox regenkraag - collerette inox

	DWTB - DD	DWTB - DD3	DWTB - DD4	DWTB - ST	DWTB - RST
<b>ø131/180</b>	€ 76,48 1-09-2201-180	€ 139,63 1-09-2203-180	€ 142,13 1-09-2204-180	€ 45,64 1-09-2100-180	€ 32,09 1-09-4100-180
<b>ø150/200</b>	€ 77,32 1-09-2201-200	€ 143,49 1-09-2203-200	€ 147,75 1-09-2204-200	€ 46,26 1-09-2100-200	€ 32,71 1-09-4100-200
<b>ø180/230</b>	€ 82,20 1-09-2201-230	€ 154,83 1-09-2203-230	€ 167,47 1-09-2204-230	€ 51,51 1-09-2100-230	€ 36,21 1-09-4100-230
<b>ø200/250</b>	€ 84,90 1-09-2201-250	€ 160,44 1-09-2203-250	€ 180,84 1-09-2204-250	€ 51,77 1-09-2100-250	€ 36,52 1-09-4100-250
<b>ø250/300</b>	€ 91,77 1-09-2201-300	€ 189,38 1-09-2203-300	€ 213,10 1-09-2204-300	€ 56,51 1-09-2100-300	€ 40,33 1-09-4100-300
<b>ø300/350</b>	€ 99,05 1-09-2201-350	€ 218,60 1-09-2203-340	€ 243,33 1-09-2204-340	€ 62,23 1-09-2100-350	€ 44,20 1-09-4100-350

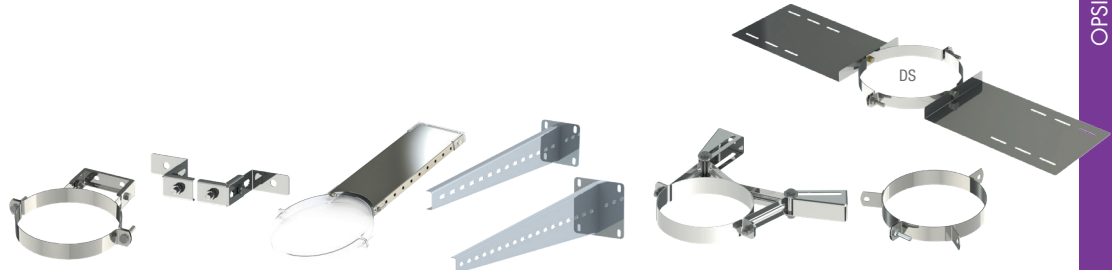

**DWTB - MB**  
muurbeugel - bride murale

**DWTB - VLMBK**  
verlengstuk kort MB  
rallonge court pour MB

**DWTB - VLMB**  
verlengstuk inkortbaar MB  
rallonge ajustable pour MB

**DWTB - VL600**  
verlengstuk 600mm  
support de distance 600mm

**DWTB - VL750**  
verlengstuk 750mm  
support de distance 750mm

**DWTB - MBR**  
regelbare MB 50-150mm  
MB réglable 50-150mm

**DWTB - SKB**  
spankabelbeugel - ride d'haubanage

**DWTB - DS**  
daksteun - support de toit

	<b>DWTB - MB</b> muurbeugel - bride murale	<b>DWTB - VLMBK</b> verlengstuk kort MB rallonge court pour MB	<b>DWTB - VLMB</b> verlengstuk inkortbaar MB rallonge ajustable pour MB	<b>DWTB - VL600</b> verlengstuk 600mm support de distance 600mm	<b>DWTB - VL750</b> verlengstuk 750mm support de distance 750mm	<b>DWTB - MBR</b> regelbare MB 50-150mm MB réglable 50-150mm	<b>DWTB - SKB</b> spankabelbeugel - ride d'haubanage	<b>DWTB - DS</b> daksteun - support de toit
<b>ø131/180</b>	€ 30,47 1-09-3100-180	€ 19,80 1-09-3900-000	€ 54,67 1-09-3700-001	€ 43,80 1-09-3800-000	€ 54,62 2-09-3800-000	€ 75,15 2-09-3100-180	€ 17,96 1-09-3300-180	€ 33,25 1-09-1400-180
<b>ø150/200</b>	€ 31,52 1-09-3100-200	€ 19,80 1-09-3900-000	€ 54,67 1-09-3700-001	€ 43,80 1-09-3800-000	€ 54,62 2-09-3800-000	€ 76,85 2-09-3100-200	€ 18,18 1-09-3300-200	€ 35,80 1-09-1400-200
<b>ø180/230</b>	€ 39,82 1-09-3100-230	€ 19,80 1-09-3900-000	€ 60,69 1-09-3700-002	€ 43,80 1-09-3800-000	€ 54,62 2-09-3800-000	€ 78,81 2-09-3100-230	€ 19,02 1-09-3300-230	€ 36,10 1-09-1400-230
<b>ø200/250</b>	€ 41,19 1-09-3100-250	€ 19,80 1-09-3900-000	€ 60,69 1-09-3700-002	€ 43,80 1-09-3800-000	€ 54,62 2-09-3800-000	€ 80,56 2-09-3100-250	€ 20,49 1-09-3300-250	€ 36,40 1-09-1400-250
<b>ø250/300</b>	€ 44,86 1-09-3100-300	€ 19,80 1-09-3900-000	€ 60,69 1-09-3700-003	€ 43,80 1-09-3800-000	€ 54,62 2-09-3800-000	€ 86,39 2-09-3100-300	€ 22,02 1-09-3300-300	€ 39,08 1-09-1400-300
<b>ø300/350</b>	€ 48,54 1-09-3100-350	€ 19,80 1-09-3900-000	€ 60,69 1-09-3700-003	€ 43,80 1-09-3800-000	€ 54,62 2-09-3800-000	€ 91,17 2-09-3100-350	€ 30,15 1-09-3300-350	€ 40,20 1-09-1400-350

11 Varinox kap  
chapeau Varinox

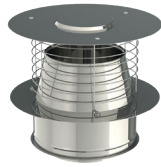

10 buis DW 500 mm  
conduit DW 500 mm



9 muurbeugel  
bride murale



8 spanring  
bride de sécurité



7 buis DW 1000 mm  
conduit DW 1000 mm



6 T-stuk DW 90°  
Té DW 90°

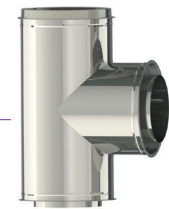

5 muursteen DW + driehoeken  
support mural DW + triangles

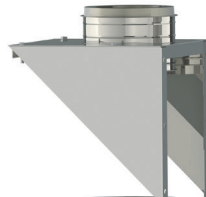

4 dop DW  
tampon DW



inox regenkraag  
collerette inox 2

1 overgangstuk EW-DW (M)  
raccord EW-DW (M)

buis DW 300 mm  
conduit DW 300 mm 3

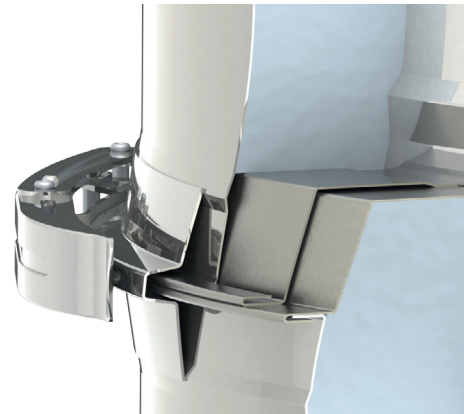
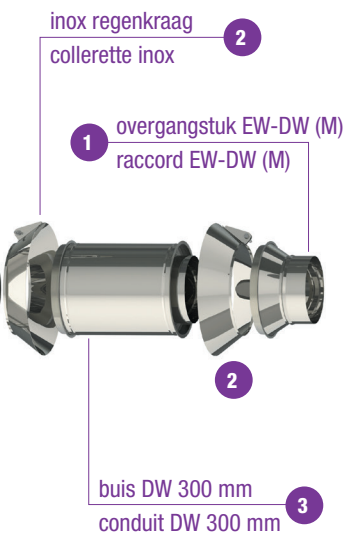

detail spanring - détail bride de sécurité

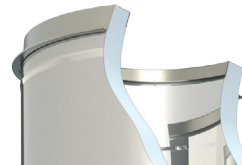
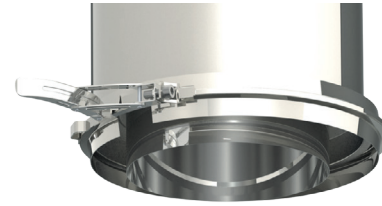

**Alle DW artikelen zijn steeds van een spanring voorzien  
Tous articles DW sont livrés avec bride de sécurité comprise**

**OPSINOX<sup>®</sup>**

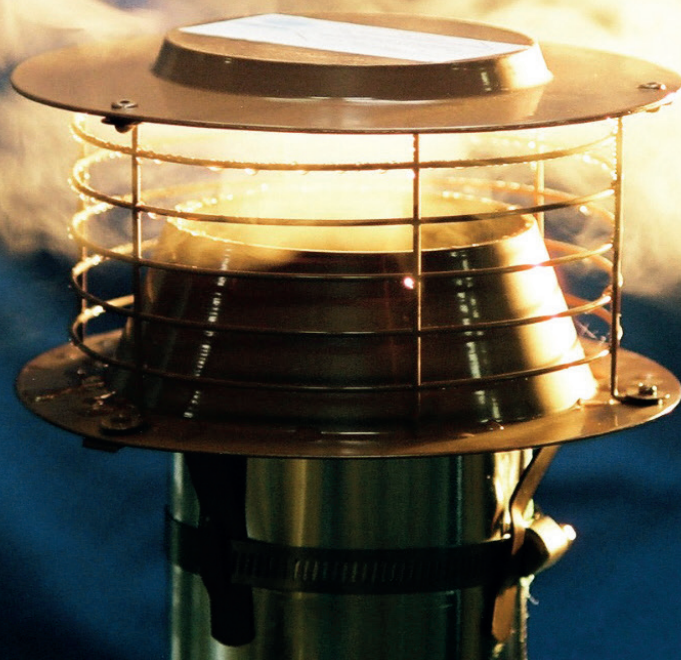

## EW

### ENKELWANDIG INOX CONDUIT SIMPLE PAROI INOX

Het Opsinox® EW assortiment omvat diverse types hoogwaardige, enkelwandige inox rookkanalen, die toelaten de meest uiteenlopende aansluitingen en opstellingen te realiseren. Dankzij de eigen productie te Nazareth (Deinze) kan, naast het standaard assortiment, ook flexibel en snel ingespeeld worden op specifieke aanvragen.

De EW6 lijn (inox 316) is geschikt voor allerlei toepassingen waarbij sprake is van een natuurlijke trek (onderdruk), denk hierbij aan hout- en kolenkachels, gasketels, stookolieketels,... Ook voor bestaande schouwen die geen of onvoldoende garantie bieden voor een doeltreffende rookgasafvoer kunnen deze kanalen gebruikt worden.

Het gamma is perfect compatibel met het Opsinox DW assortiment, wat toelaat om een rookkanaal zowel binnen- als buitenhuis technisch correct te realiseren.

La gamme EW d'Opsinox® comprend différents types de conduits de fumée qualitatifs qui sont parfaitement adaptés à la réalisation de raccords et installations les plus diverses. Grâce à la production belge (localisé à Nazareth, Deinze) il est possible de réagir rapidement à des demandes spécifiques.

Le type EW6 (inox 316) est destiné aux applications avec tirage naturel (dépression). Pensez non seulement aux poêles à bois, mais aussi aux chaudières à gaz ou fioul, des poêles à charbon,... Ces conduits sont également utilisés pour des cheminées existantes qui n'assurent pas une évacuation efficace ou qui n'assurent qu'une évacuation insuffisante des gaz de fumée.

La gamme est parfaitement compatible avec la gamme DW d'Opsinox, ce qui permet la réalisation d'une cheminée techniquement correcte aussi bien en extérieur qu'en intérieur.

#### OPTIES - OPTIONS



Gelakte uitvoering / Laqué en RAL9005: +25%

Andere RAL kleuren / Autres couleurs RAL: +40%





# EW6

## ENKELWANDIG INOX KANALEN

enkelwandig inox 316L 0,6mm

## CONDUITS SIMPLE PAROI INOX

simple paroi inox 316L 0,6mm

1856-1: T450-N1-W-Vm-L50060-O (200)

CE  
0749



hout  
bois



gas  
gaz



stookolie  
fuel



**EW6 - B1000**  
L - 1000mm

**EW6 - B500**  
L - 500mm

**EW6 - B330**  
L - 330mm

**EW6 - SB**  
schuifbuis  
tuyau coulissant

**EW6 - BK**  
buis met kuisdeur  
conduit avec porte de visite

	EW6 - B1000 L - 1000mm	EW6 - B500 L - 500mm	EW6 - B330 L - 330mm	EW6 - SB schuifbuis tuyau coulissant	EW6 - BK buis met kuisdeur conduit avec porte de visite
<b>ø125</b>	€ 45,08	€ 24,14	€ 18,00	€ 42,44	€ 91,75
1-01-0110-125	1-01-0105-125	1-01-0103-125	1-01-0500-125	1-01-0300-125	
st/doos • pc/boîte	12	12	12	1	12
<b>ø131</b>	€ 46,90	€ 25,08	€ 18,25	€ 43,47	€ 95,57
1-01-0110-131	1-01-0105-131	1-01-0103-131	1-01-0500-131	1-01-0300-131	
st/doos • pc/boîte	12	12	12	1	12
<b>ø150</b>	€ 51,77	€ 27,78	€ 19,61	€ 48,00	€ 101,44
1-01-0110-150	1-01-0105-150	1-01-0103-150	1-01-0500-150	1-01-0300-150	
st/doos • pc/boîte	8	8	8	1	8
<b>ø180</b>	€ 63,77	€ 34,24	€ 24,14	€ 56,86	€ 110,36
1-01-0110-180	1-01-0105-180	1-01-0103-180	1-01-0500-180	1-01-0300-180	
st/doos • pc/boîte	6	6	6	1	6
<b>ø200</b>	€ 69,90	€ 37,46	€ 26,31	€ 66,76	€ 128,11
1-01-0110-200	1-01-0105-200	1-01-0103-200	1-01-0500-200	1-01-0300-200	
st/doos • pc/boîte	4	4	5	1	4
<b>ø250</b>	€ 87,01	€ 46,82	€ 32,98	€ 76,81	€ 143,72
1-01-0110-250	1-01-0105-250	1-01-0103-250	1-01-0500-250	1-01-0300-250	
st/doos • pc/boîte	13	24	39	1	1
<b>ø300</b>	€ 104,41	€ 55,30	€ 39,30	€ 87,52	€ 183,50
1-01-0110-300	1-01-0105-300	1-01-0103-300	1-01-0500-300	1-01-0300-300	
st/doos • pc/boîte	9	18	1	1	1

	<b>EW6 - B09</b> bocht 90° - coude 90°	<b>EW6 - B09K</b> bocht 90° met kuissluiting coude 90° avec trappe de visite	<b>EW6 - B04</b> bocht 45° - coude 45°	<b>EW6 - B03</b> bocht 30° - coude 30°	<b>EW6 - B0W</b> beweegbare bocht - coude orientable
<b>ø125</b>	€ 37,04	€ 52,23	€ 24,45	€ 21,23	—
	1-01-1109-125	1-01-1309-125	1-01-1104-125	1-01-1103-125	
st/doos • pc/boîte	12	1	12	12	
<b>ø131</b>	€ 38,81	€ 53,48	€ 24,77	€ 24,35	€ 42,42
	1-01-1109-131	1-01-1309-131	1-01-1104-131	1-01-1103-131	1-09-1200-131
st/doos • pc/boîte	12	1	12	12	1
<b>ø150</b>	€ 45,36	€ 57,75	€ 27,37	€ 26,54	€ 83,18
	1-01-1109-150	1-01-1309-150	1-01-1104-150	1-01-1103-150	1-09-1200-150
st/doos • pc/boîte	6	1	12	12	1
<b>ø180</b>	€ 52,91	€ 65,03	€ 34,08	€ 29,97	€ 90,20
	1-01-1109-180	1-01-1309-180	1-01-1104-180	1-01-1103-180	1-09-1200-180
st/doos • pc/boîte	6	1	6	6	1
<b>ø200</b>	€ 57,65	€ 77,47	€ 40,06	€ 32,67	€ 101,32
	1-01-1109-200	1-01-1309-200	1-01-1104-200	1-01-1103-200	1-09-1200-200
st/doos • pc/boîte	4	1	6	6	1
<b>ø250</b>	€ 78,61	€ 87,77	€ 53,60	€ 48,07	€ 134,64
	1-01-1109-250	1-01-1309-250	1-01-1104-250	1-01-1103-250	1-09-1200-250
st/doos • pc/boîte	1	1	1	1	1
<b>ø300</b>	€ 101,79	€ 115,80	€ 79,70	€ 63,30	€ 142,00
	1-01-1109-300	1-01-1309-300	1-01-1104-300	1-01-1103-300	1-09-1200-300
st/doos • pc/boîte	1	1	1	1	1



**EW6 - T9**  
T-stuk 90° - Tê 90°

**EW6 - T4**  
T-stuk 45° - Tê 45°

**EWTB - D**  
dop - tampon

**EWTB - DC**  
dop met condens - purge verticale

**EW6 - NISB**  
nisbus - passage mur

**UNIFITTER**  
Zwart - Noir

	€ 46,05	€ 72,42	€ 16,19	€ 19,63	€ 65,60	€ 78,30
<b>ø125</b>	1-01-1609-125	1-01-1604-125	1-09-1500-125	1-09-1600-125	1-09-4001-125	2-65-5000-125
st/doos • pc/boîte	6	6	24	1	1	1
<b>ø131</b>	€ 47,14	€ 73,95	€ 16,24	€ 19,96	€ 66,00	€ 81,30
	1-01-1609-131	1-01-1604-131	1-09-1500-131	1-09-1600-131	1-09-4001-131	2-65-5000-130
st/doos • pc/boîte	6	6	24	1	1	1
<b>ø150</b>	€ 55,05	€ 80,48	€ 19,31	€ 21,33	€ 70,40	€ 92,00
	1-01-1609-150	1-01-1604-150	1-09-1500-150	1-09-1600-150	1-09-4001-150	2-65-5000-150
st/doos • pc/boîte	6	6	12	1	1	1
<b>ø180</b>	€ 65,60	€ 99,45	€ 23,66	€ 24,04	€ 75,00	€ 108,00
	1-01-1609-180	1-01-1604-180	1-09-1500-180	1-09-1600-180	1-09-4001-180	2-65-5000-180
st/doos • pc/boîte	6	6	12	1	1	1
<b>ø200</b>	€ 71,89	€ 108,02	€ 24,94	€ 25,99	€ 79,60	€ 120,20
	1-01-1609-200	1-01-1604-200	1-09-1500-200	1-09-1600-200	1-09-4001-200	2-65-5000-200
st/doos • pc/boîte	6	6	12	1	1	1
<b>ø250</b>	€ 96,07	€ 127,60	€ 32,16	€ 37,77	—	—
	1-01-1609-250	1-01-1604-250	1-09-1500-250	1-09-1600-250	—	—
st/doos • pc/boîte	18	18	1	1	—	—
<b>ø300</b>	€ 125,37	€ 173,70	€ 35,45	€ 39,20	—	—
	1-01-1609-300	1-01-1604-300	1-09-1500-300	1-09-1600-300	—	—
st/doos • pc/boîte	1	1	1	1	—	—



# EWTB

## TOEBEHOREN - ACCESSOIRES



	<b>EWTB - SP</b> spanning - bride de sécurité	<b>EWTB - MB</b> muurbeugel - bride murale	<b>EWTB - MBHM</b> muurbeugel met stokekind bride murale avec tige	<b>EWTB - VLMBK</b> verlengstuk kort MB rallonge court pour MB	<b>EWTB - VLMB</b> verlengstuk inkortbaar MB rallonge ajustable pour MB	<b>EWTB - VL600</b> verlengstuk 600mm support de distance 600mm	<b>EWTB - VL750</b> verlengstuk 750mm support de distance 750mm
<b>ø125</b>	€ 9,47	€ 27,98	€ 18,96	€ 19,80	€ 38,66	€ 43,80	€ 54,62
2-21-1900-125	1-09-3100-125	1-09-3200-125	1-09-3900-000	1-09-3700-000	1-09-3800-000	2-09-3800-000	
st/doos • pc/boîte	20	24	24	1	1	1	1
<b>ø131</b>	€ 9,89	€ 28,28	€ 19,26	€ 19,80	€ 38,66	€ 43,80	€ 54,62
2-21-1900-130	1-09-3100-131	1-09-3200-131	1-09-3900-000	1-09-3700-000	1-09-3800-000	2-09-3800-000	
st/doos • pc/boîte	20	24	24	1	1	1	1
<b>ø150</b>	€ 10,77	€ 29,95	€ 20,45	€ 19,80	€ 38,66	€ 43,80	€ 54,62
2-21-1900-150	1-09-3100-150	1-09-3200-150	1-09-3900-000	1-09-3700-000	1-09-3800-000	2-09-3800-000	
st/doos • pc/boîte	20	12	12	1	1	1	1
<b>ø180</b>	€ 11,13	€ 30,47	€ 21,32	€ 19,80	€ 54,67	€ 43,80	€ 54,62
2-21-1900-180	1-09-3100-180	1-09-3200-180	1-09-3900-000	1-09-3700-001	1-09-3800-000	2-09-3800-000	
st/doos • pc/boîte	20	12	12	1	1	1	1
<b>ø200</b>	€ 11,59	€ 31,51	€ 22,77	€ 19,80	€ 54,67	€ 43,80	€ 54,62
2-21-1900-200	1-09-3100-200	1-09-3200-200	1-09-3900-000	1-09-3700-001	1-09-3800-000	2-09-3800-000	
st/doos • pc/boîte	20	12	12	1	1	1	1
<b>ø250</b>	€ 12,46	€ 41,19	€ 30,91	€ 19,80	€ 60,69	€ 43,80	€ 54,62
2-21-1900-250	1-09-3100-250	1-09-3200-250	1-09-3900-000	1-09-3700-002	1-09-3800-000	2-09-3800-000	
st/doos • pc/boîte	20	6	6	1	1	1	1
<b>ø300</b>	€ 12,90	€ 44,86	€ 31,30	€ 19,80	€ 60,69	€ 43,80	€ 54,62
2-21-1900-300	1-09-3100-300	1-09-3200-300	1-09-3900-000	1-09-3700-003	1-09-3800-000	2-09-3800-000	
st/doos • pc/boîte	1	1	1	1	1	1	1

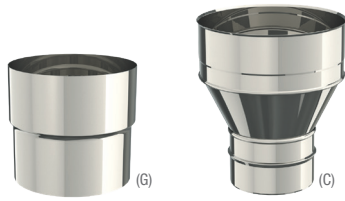

**EWTB - VS**  
verloopstuk - réduction  
MFV - MF

G = gerokken versie, C = conisch uitgevoerd  
G = version étendue, C = raccord conique

<b>ø100-125</b> 1-09-7100-041 versie • version C	<b>€ 44,61</b>	<b>ø121-125</b> 1-09-7100-051 versie • version G	<b>€ 44,61</b>	<b>ø125-180</b> 1-09-7100-022 versie • version C	<b>€ 59,55</b>	<b>ø139-150</b> 1-09-7100-142 versie • version G	<b>€ 52,18</b>	<b>ø180-200</b> 1-09-7100-029 versie • version C	<b>€ 63,04</b>
<b>ø100-131</b> 1-09-7100-087 versie • version C	<b>€ 47,90</b>	<b>ø125-131</b> 1-09-7100-036 versie • version G	<b>€ 47,90</b>	<b>ø125-200</b> 1-09-7100-023 versie • version C	<b>€ 63,04</b>	<b>ø139-180</b> 1-09-7100-033 versie • version C	<b>€ 59,55</b>	<b>ø200-220</b> 1-09-7100-184 versie • version C	<b>€ 72,27</b>
<b>ø111-125</b> 1-09-7100-037 versie • version G / C	<b>€ 44,61</b>	<b>ø125-139</b> 1-09-7100-100 versie • version G / C	<b>€ 51,20</b>	<b>ø131-139</b> 1-09-7100-047 versie • version G	<b>€ 51,20</b>	<b>ø150-180</b> 1-09-7100-019 versie • version C	<b>€ 59,55</b>	<b>ø200-230</b> 1-09-7100-064 versie • version C	<b>€ 72,27</b>
<b>ø111-131</b> 1-09-7100-003 versie • version C	<b>€ 47,90</b>	<b>ø125-150</b> 1-09-7100-021 versie • version C	<b>€ 52,18</b>	<b>ø131-150</b> 1-09-7100-035 versie • version C	<b>€ 52,18</b>	<b>ø150-200</b> 1-09-7100-039 versie • version C	<b>€ 63,04</b>	<b>ø200-250</b> 1-09-7100-103 versie • version C	<b>€ 76,34</b>
		<b>ø131-180</b> 1-09-7100-040 versie • version C	<b>€ 59,55</b>	<b>ø160-180</b> 1-09-7100-024 versie • version C	<b>€ 59,55</b>	<b>ø220-250</b> 1-09-7100-183 versie • version C	<b>€ 76,34</b>		

Andere maten en/of kortere uitvoering op aanvraag  
Autres mesures et/ou versions plus courtes sur demande



**EWTB - V200**  
schouwkaansluiting 200x200mm  
raccord de boisseau inox

<b>ø131</b> 2-09-4500-131 st/doos • pc/boîte 1	<b>€ 130,65</b>	<b>ø180</b> 2-09-4500-180 st/doos • pc/boîte 1	<b>€ 135,10</b>	<b>ø250</b> 2-09-4500-250 st/doos • pc/boîte 1	<b>€ 151,64</b>
<b>ø150</b> 2-09-4500-150 st/doos • pc/boîte 1	<b>€ 130,65</b>	<b>ø200</b> 2-09-4500-200 st/doos • pc/boîte 1	<b>€ 142,63</b>		

DD3 en DD4 ook verkrijgbaar  
volledig in inox aan dezelfde prijs.  
Op aanvraag.

DD3 et DD4 aussi disponible  
entièrement en inox au même prix.  
Sur demande.



**EWTB - DD**  
inox dakdoorgang 0°-5°  
solin inox pour toiture plate

**EWTB - DD3**  
loodslab dakdoorgang 5°-30°  
solin inox avec bavette plomb

**EWTB - DD4**  
loodslab dakdoorgang 30°-45°  
solin inox avec bavette plomb

**EWTB - ST**  
stormkraag - collet de solin inox

**EWTB - RST**  
inox regenkraag / schouwplaat  
collerette inox

**EWTB - PLP**  
plafondplaat - plaque de plafond  
0°-45° (2 delen) - (2 pièces)

**EWTB - R**  
schouwplaat - roseace

	<b>EWTB - DD</b> inox dakdoorgang 0°-5° solin inox pour toiture plate	<b>EWTB - DD3</b> loodslab dakdoorgang 5°-30° solin inox avec bavette plomb	<b>EWTB - DD4</b> loodslab dakdoorgang 30°-45° solin inox avec bavette plomb	<b>EWTB - ST</b> stormkraag - collet de solin inox	<b>EWTB - RST</b> inox regenkraag / schouwplaat collerette inox	<b>EWTB - PLP</b> plafondplaat - plaque de plafond 0°-45° (2 delen) - (2 pièces)	<b>EWTB - R</b> schouwplaat - roseace
<b>ø125</b>	€ 74,05	€ 129,20	€ 131,10	€ 43,78	€ 29,36	€ 39,80	€ 7,80
1-09-2201-131	1-09-2203-125	1-09-2204-125	1-09-2100-125	1-09-4100-125	1-19-2210-125	1-09-3600-125	
st/doos • pc/boîte	1	1	1	1	1	1	25
<b>ø131</b>	€ 74,05	€ 129,40	€ 133,70	€ 43,99	€ 29,41	€ 39,80	€ 7,80
1-09-2201-131	1-09-2203-131	1-09-2204-131	1-09-2100-131	1-09-4100-131	1-19-2210-131	1-09-3600-131	
st/doos • pc/boîte	1	1	1	1	1	1	25
<b>ø150</b>	€ 75,45	€ 131,72	€ 137,55	€ 44,81	€ 29,72	€ 39,80	€ 7,80
1-09-2201-150	1-09-2203-150	1-09-2204-150	1-09-2100-150	1-09-4100-150	1-19-2210-150	1-09-3600-150	
st/doos • pc/boîte	1	1	1	1	1	1	25
<b>ø180</b>	€ 76,48	€ 139,63	€ 142,13	€ 45,64	€ 32,09	€ 40,80	€ 7,80
1-09-2201-180	1-09-2203-180	1-09-2204-180	1-09-2100-180	1-09-4100-180	1-19-2210-180	1-09-3600-180	
st/doos • pc/boîte	1	1	1	1	1	1	25
<b>ø200</b>	€ 77,32	€ 143,49	€ 147,75	€ 46,26	€ 32,71	€ 41,40	€ 10,10
1-09-2201-200	1-09-2203-200	1-09-2204-200	1-09-2100-200	1-09-4100-200	1-19-2210-200	1-09-3600-200	
st/doos • pc/boîte	1	1	1	1	1	1	25
<b>ø250</b>	€ 84,90	€ 160,44	€ 180,84	€ 51,77	€ 36,52	€ 44,80	—
1-09-2201-250	1-09-2203-250	1-09-2204-250	1-09-2100-250	1-09-4100-250	1-19-2210-250		
st/doos • pc/boîte	1	1	1	1	1	1	
<b>ø300</b>	€ 91,77	€ 189,38	€ 213,10	€ 56,51	€ 40,33	€ 54,16	—
1-09-2201-300	1-09-2203-300	1-09-2204-300	1-09-2100-300	1-09-4100-300	1-19-2210-300		
st/doos • pc/boîte	1	1	1	1	1	1	



	<b>EWTB - DS</b> drakstreun - support au toit	<b>EWTB - SKB</b> spankabel beugel - bride d'haubranage	<b>EWTB - K</b> regenkap - chapeau anti-pluie	<b>EWTB - KAW</b> anti-wind kap - chapeau anti-vent	<b>EWTB - KV</b> varinox trekkap - chapeau varinox
<b>ø125</b>	<b>€ 30,08</b>	<b>€ 15,92</b>	<b>€ 33,81</b>	<b>€ 54,47</b>	<b>€ 132,25</b>
1-09-1400-125	1-09-3300-125	1-09-0100-125	1-09-0500-125	1-09-0300-002	
st/doos • pc/boîte	12	24	12	1	1
<b>ø131</b>	<b>€ 30,67</b>	<b>€ 16,34</b>	<b>€ 33,81</b>	<b>€ 54,47</b>	<b>€ 132,25</b>
1-09-1400-131	1-09-3300-131	1-09-0100-131	1-09-0500-131	1-09-0300-002	
st/doos • pc/boîte	12	24	12	1	1
<b>ø150</b>	<b>€ 31,76</b>	<b>€ 17,47</b>	<b>€ 34,24</b>	<b>€ 60,66</b>	<b>€ 132,25</b>
1-09-1400-150	1-09-3300-150	1-09-0100-150	1-09-0500-150	1-09-0300-002	
st/doos • pc/boîte	12	12	12	1	1
<b>ø180</b>	<b>€ 33,25</b>	<b>€ 17,96</b>	<b>€ 34,96</b>	<b>€ 65,97</b>	<b>€ 145,15</b>
1-09-1400-180	1-09-3300-180	1-09-0100-180	1-09-0500-180	1-09-0300-003	
st/doos • pc/boîte	12	12	9	1	1
<b>ø200</b>	<b>€ 35,80</b>	<b>€ 18,18</b>	<b>€ 42,14</b>	<b>€ 69,81</b>	<b>€ 145,15</b>
1-09-1400-200	1-09-3300-200	1-09-0100-200	1-09-0500-200	1-09-0300-003	
st/doos • pc/boîte	12	12	6	1	1
<b>ø250</b>	<b>€ 36,40</b>	<b>€ 20,49</b>	<b>€ 45,47</b>	<b>€ 84,75</b>	<b>€ 196,13</b>
1-09-1400-250	1-09-3300-250	1-09-0100-250	1-09-0500-250	1-09-0300-250	
st/doos • pc/boîte	6	6	1	1	1

Het bovendaks gedeelte dient altijd dubbelwandig (DW) uitgevoerd te worden.

*La sortie de toit doit toujours être réalisée en double paroi (DP)*

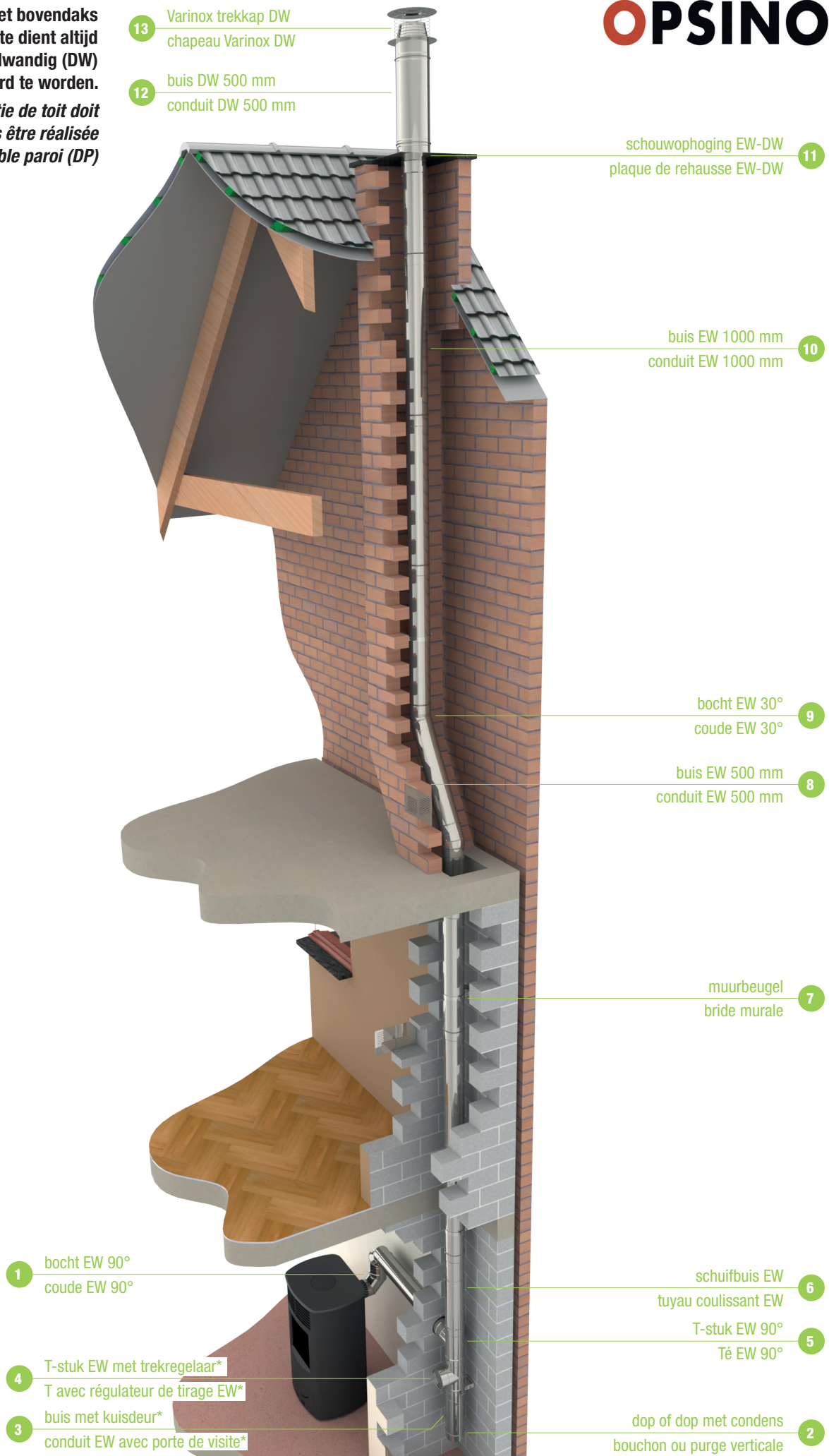

1 bocht EW 90°  
coude EW 90°

4 T-stuk EW met trekregelaar\*  
T avec régulateur de tirage EW\*

3 buis met kuisdeur\*  
conduit EW avec porte de visite\*

6 schuifbuis EW  
tuyau coulissant EW

5 T-stuk EW 90°  
Té EW 90°

2 dop of dop met condens  
bouchon ou purge verticale

9 bocht EW 30°  
coude EW 30°

8 buis EW 500 mm  
conduit EW 500 mm

7 muurbeugel  
bride murale

10 buis EW 1000 mm  
conduit EW 1000 mm

11 schouwophoging EW-DW  
plaque de rehausse EW-DW

13 Varinox trekkap DW  
chapeau Varinox DW

12 buis DW 500 mm  
conduit DW 500 mm





**OP**SINOX<sup>®</sup>



AdobeStock: © Mihalisa A.



# GASCO

## CONCENTRISCH INOX CONDUITS CONCENTRIQUES EN INOX

Het Opsinox® GasCo assortiment is geschikt voor het aansluiten van gashaarden (en kachels) met een gesloten verbranding. Dit wil zeggen dat er tijdens het verbrandingsproces geen lucht aan de ruimte onttrokken wordt, maar deze via de buitenbuis aangevoerd wordt naar de verbrandingskamer. Via de binnenbuis worden de rookgassen afgevoerd, het gaat dus om een concentrisch systeem.

Een concentrisch kanaal bestaat uit een binnen- en een buitenkanaal, beiden vervaardigd in inox 304. Deze kanalen kunnen gebruikt worden voor rookgassen met een continue temperatuur tot 450°C en zijn geschikt voor niet-condenserende verbranding van gas in onderdruktoepassingen.

Het assortiment omvat alle noodzakelijke elementen om de meest diverse aansluitingen te kunnen realiseren. Denk hierbij niet alleen aan rechte elementen, maar ook aan horizontale en verticale uitmondungen, bochten, ... Dankzij de eigen productie te Nazareth (Deinze) kan, naast het standaard assortiment, ook flexibel en snel ingespeeld worden op specifieke aanvragen.

Le système de cheminée Gasco d'Opsinox® est adaptée aux foyers et poêles à gaz à chambre de combustion fermée. Cela signifie que lors du processus de combustion l'air comburant n'est pas prélevé dans la pièce, mais qu'il est introduit dans la chambre de combustion par le conduit extérieur. Les gaz de fumée sont évacués par le conduit intérieur ; il s'agit donc d'un système concentrique.

Le conduit concentrique est constitué d'un conduit intérieur et d'un conduit extérieur, tous les deux en inox 304. Ces conduits peuvent être utilisés pour l'évacuation de gaz de fumée d'une température constante jusqu'à 450°C et ils conviennent aux appareils à combustion sèche de gaz avec tirage naturel (dépression).

La gamme regroupe tous les éléments essentiels pour réaliser les raccordements les plus divers. Pensons non seulement aux éléments droits, mais aussi aux sorties horizontales et verticales, aux coudes, ... Grâce à la production belge (localisé à Nazareth, Deinze) il est possible, de réagir rapidement à des demandes spécifiques.

### OPTIES - OPTIONS



Gelakte uitvoering / Laqué en RAL9005: +25%

Andere RAL kleuren / Autres couleurs RAL: +40%



# GASCO

## CONCENTRISCH

concentrisch inox 304 0,4/inox 304 0,4 zonder afdichtingsring en zonder spanning

## CONCENTRIQUE

concentrique inox 304 0,4/inox 304 0,4 sans joint et sans bride de sécurité

1856-1 : T450-N1-D-Vm-L20040 - O (100)



	<b>B1000</b> vast kanaalelement 1000mm élément L. 1000mm	<b>B500</b> vast kanaalelement 500mm élément L. 500mm	<b>B300</b> vast kanaalelement 300mm élément L. 300mm	<b>RB</b> regelbare buis (400-540 mm) buse réglable (400-540 mm)	<b>B09</b> bocht 90° - coude 90°	<b>B04</b> bocht 45° - coude 45°	<b>B03</b> bocht 30° - coude 30°
<b>ø100/150</b>	€ 67,25 1-80-5300-100	€ 49,39 1-80-5305-100	€ 40,98 1-80-5303-100	€ 81,97 1-80-0210-100	€ 73,55 1-80-4109-100	€ 58,84 1-80-4104-100	€ 58,84 1-80-4103-100
<b>ø130/200</b>	€ 80,92 1-80-5300-130	€ 65,15 1-80-5305-130	€ 52,54 1-80-5303-130	€ 105,08 1-80-0210-130	€ 90,37 1-80-4109-130	€ 69,35 1-80-4104-130	€ 69,35 1-80-4103-130
<b>ø150/200</b>	€ 86,17 1-80-5300-150	€ 69,35 1-80-5305-150	€ 56,74 1-80-5303-150	€ 113,49 1-80-0210-150	€ 102,98 1-80-4109-150	€ 75,65 1-80-4104-150	€ 75,65 1-80-4103-150

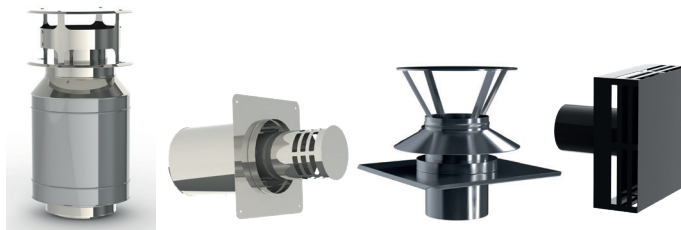

	<b>VDU</b> verticale dakuitmonding sortie verticale	<b>HGUPL</b> geveluitmonding met plaat sortie horizontale avec plaque	<b>AFWPLK</b> afwerking/plaat + kap plaque de finition + chapeau	<b>DESIGNBOX GU</b> geveluitmonding sortie horizontale
<b>ø100/150</b>	€ 130,40 1-80-5500-100	€ 107,20 1-80-0610-100	€ 104,90 1-80-0100-100	€ 135,00 1-80-0650-100
<b>ø130/200</b>	€ 174,50 1-80-5500-130	€ 146,30 1-80-0610-130	€ 116,50 1-80-0100-130	€ 165,00 1-80-0650-130
<b>ø150/200</b>	€ 183,20 1-80-5500-150	€ 162,40 1-80-0610-150	€ 121,30 1-80-0100-150	€ 187,30 1-80-0650-150

**AANSLUITSTUKKEN  
MAATWERK**

binnen- & buitenverloop

**OP AANVRAAG  
SUR DEMANDE**

1-05-0000-xxx

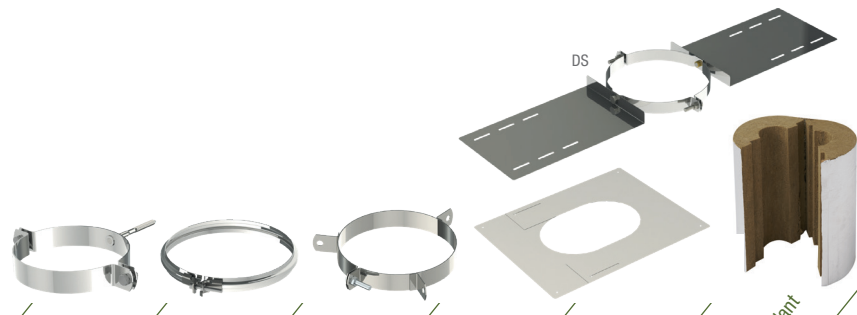

	<b>MBHM</b> muurbeugel - bride murale	<b>SP</b> spanning - bride de sécurité	<b>SKB</b> spankabel beugel - bride d'haubannage	<b>PLP</b> plafondplaat - plaque de plafond 0°-45° (2 delen) - (2 pièces)	<b>DS</b> daksteun - support au toit	<b>ISO</b> isolatieschelp H.50cm dikte 80mm circulaire H.50cm ep. 80mm
<b>ø100/150</b>	€ 20,45 1-09-3200-150	€ 10,77 2-21-1900-150	€ 17,47 1-09-3300-150	€ 39,80 1-19-2210-150	€ 31,76 1-09-1400-150	€ 101,97 1-19-0000-150
<b>ø130/200</b>	€ 22,77 1-09-3200-200	€ 11,59 2-21-1900-200	€ 18,18 1-09-3300-200	€ 41,40 1-19-2210-200	€ 35,80 1-09-1400-200	€ 101,97 1-19-0000-200
<b>ø150/200</b>	€ 22,77 1-09-3200-200	€ 11,59 2-21-1900-200	€ 18,18 1-09-3300-200	€ 41,40 1-19-2210-200	€ 35,80 1-09-1400-200	€ 101,97 1-19-0000-200

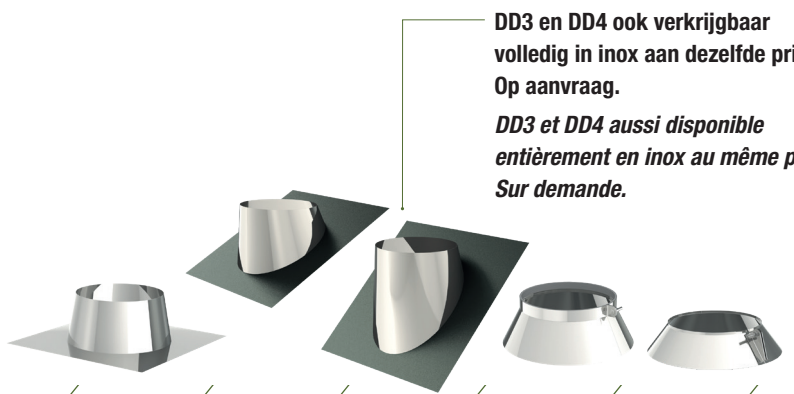

DD3 en DD4 ook verkrijgbaar volledig in inox aan dezelfde prijs. Op aanvraag.  
**DD3 et DD4 aussi disponible entièrement en inox au même prix. Sur demande.**

	<b>DD</b> inox dakdoorgang 0°-5° solin inox toiture plate 0°-5°	<b>DD3</b> loodslab dakdoorgang 5°-30° solin inox avec bavette plomb	<b>DD4</b> loodslab dakdoorgang 30°-45° solin inox avec bavette plomb	<b>ST</b> stormkrag collet de solin inox	<b>RST</b> inox regenkraag / colliereite inox
<b>ø100/150</b>	€ 75,45 1-09-2201-150	€ 131,72 1-09-2203-150	€ 137,55 1-09-2204-150	€ 44,81 1-09-2100-150	€ 29,72 1-09-4100-150
<b>ø130/200</b>	€ 77,32 1-09-2201-200	€ 143,49 1-09-2203-200	€ 147,75 1-09-2204-200	€ 46,26 1-09-2100-200	€ 32,71 1-09-4100-200
<b>ø150/200</b>	€ 77,32 1-09-2201-200	€ 143,49 1-09-2203-200	€ 147,75 1-09-2204-200	€ 46,26 1-09-2100-200	€ 32,71 1-09-4100-200

8 verticale dakuitmonding  
sortie verticale

7 stormkraag  
collet de solin inox

6 dakdoorgang 30°-45°  
solin inox avec bavette plomb

5 daksteun  
support au toit

4 isolatieschelp  
isolant circulaire

3 buis gasco 300 mm  
conduit gasco 300 mm

2 bocht gasco 45°  
coude gasco 45°

1 buis gasco 1000 mm  
conduit gasco 1000 mm

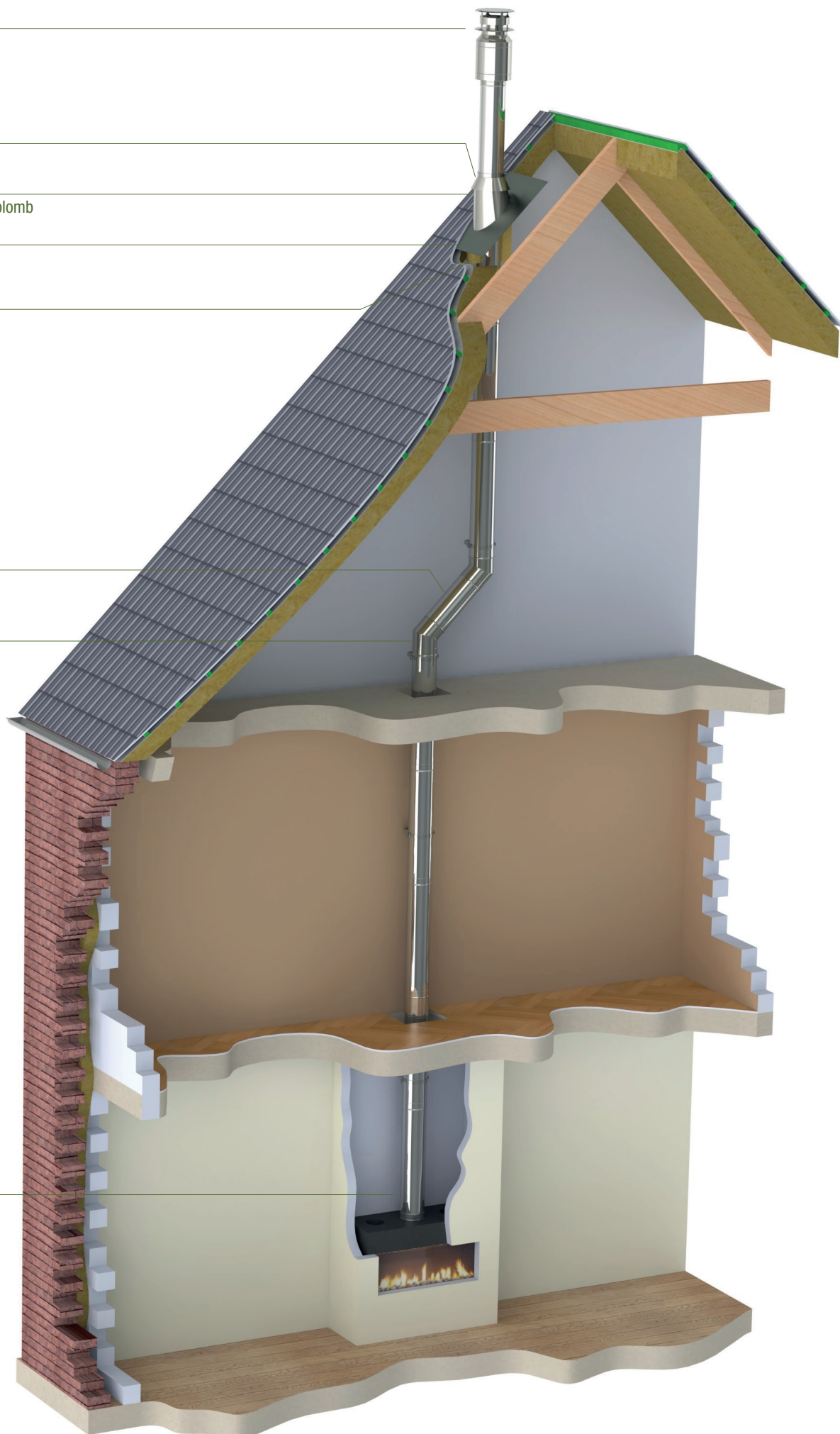

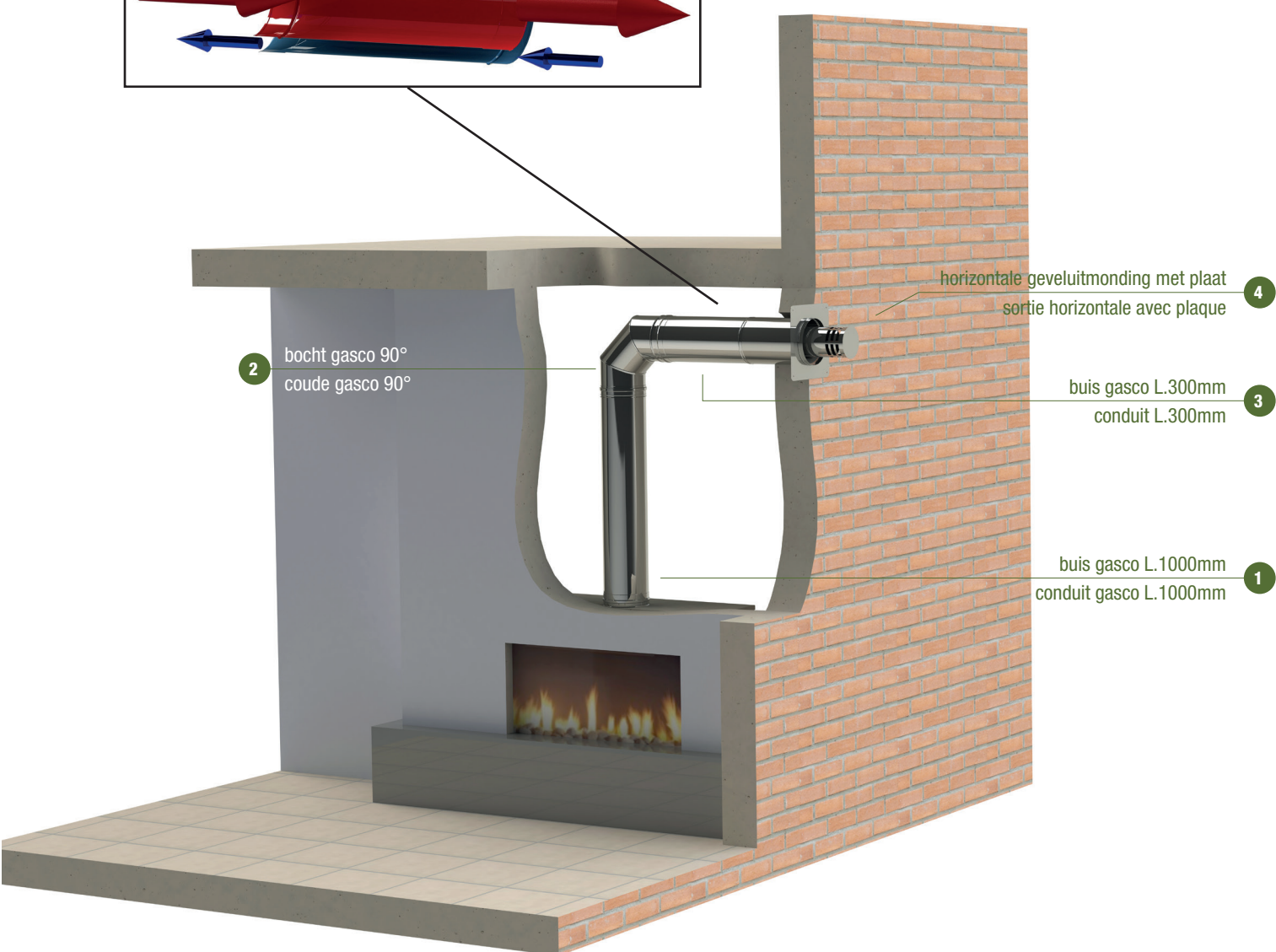
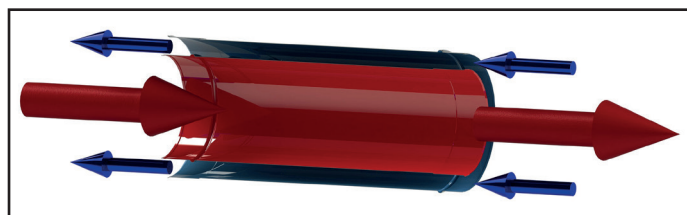





**OPSINOX<sup>®</sup>**

**STAAL**



AdobeStock: © teamjackson

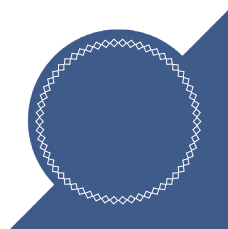

## STAAL / ACIER

2MM ZWART  
2MM NOIR

Het Opsinox staal 2mm assortiment is vervaardigd uit 2mm dik zwart gelakt staal en is geschikt voor verschillende configuraties.

Deze rookkanalen zijn de juiste keuze voor de aansluiting in de woonkamer. De rookkanalen zijn gecoat met een nieuwe hittebestendig milieuverf op basis van water. Deze rookkanalen zijn glad en hebben een zuivere en strakke lijn. Dankzij de gladde afwerking wordt een perfecte vormgeving verkregen en dit zowel voor moderne als rustieke interieurs.

Het assortiment bevat alle nodige stukken voor een optimale installatie: rechte elementen, bochten, nisbus, ... De 2mm kanalen zijn bestand tegen hoge temperaturen (600°C) en zijn zowel kleurvast als krasbestendig.

Dankzij het efficiënte plug-in systeem is de installatie van dit product heel eenvoudig.

De staal 2mm kanalen zijn enkel geschikt voor aansluitingen binnenshuis, zijnde de verbinding tussen de kachel en de schoorsteen.

La gamme en acier 2mm d'Opsinox répond à différentes configurations et est fabriquée en acier de 2mm d'épaisseur et peint noir. Les conduits de fumée sont le bon choix pour la connexion à l'intérieur. Les conduits de fumée sont recouverts d'une nouvelle peinture environnementale, un revêtement à base d'eau résistant à la chaleur.

Ces conduits de fumée sont lisses et ont une ligne pure et élégante. Grâce à la finition lisse, un design parfait est obtenu aussi bien pour les intérieurs modernes que rustiques.

La gamme contient toutes les pièces pour une installation optimale: éléments droits, coudes, anti-bistre, ... Les conduits de 2mm résistent aux températures élevées (600°C), à la couleur et aux rayures.

Grâce au système plug-in unique et efficace, l'installation est très simple.

Les conduits en acier de 2mm ne conviennent que pour les connexions intérieures, c'est-à-dire la connexion entre le poêle et la cheminée.

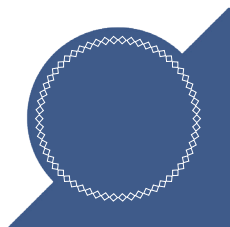

# STAAL / ACIER 2mm

## DIKWANDIG STAAL 2MM (BAUSTAHL)

### RACCORDEMENT ACIER 2MM

1856-2 : 2009 T600 - N1 - D - Vm - L01200 - GXXXNM

CE  
1085



hout  
bois



kolen  
charbon



	<b>B2000</b> buis - tuyau L 2000mm	<b>B1000</b> buis - tuyau L 1000mm	<b>B500</b> buis - tuyau L 500mm	<b>B09</b> bocht 90° - coude 90°	<b>B04</b> bocht 45° - coude 45°
<b>ø130</b>	€ 90,47	€ 38,25	€ 25,50	€ 43,95	€ 39,55
	2-65-0120-130	2-65-0110-130	2-65-0105-130	2-65-1109-130	2-65-1104-130
st/dooos • pc/boîte	1	1	1	1	1
<b>ø150</b>	€ 92,50	€ 40,10	€ 27,00	€ 45,20	€ 40,05
	2-65-0120-150	2-65-0110-150	2-65-0105-150	2-65-1109-150	2-65-1104-150
st/dooos • pc/boîte	1	1	1	1	1
<b>ø180</b>	€ 117,80	€ 47,53	€ 30,70	€ 53,75	€ 48,70
	2-65-0120-180	2-65-0110-180	2-65-0105-180	2-65-1109-180	2-65-1104-180
st/dooos • pc/boîte	1	1	1	1	1
<b>ø200</b>	€ 141,40	€ 56,50	€ 33,85	€ 67,65	€ 60,30
	2-65-0120-200	2-65-0110-200	2-65-0105-200	2-65-1109-200	2-65-1104-200
st/dooos • pc/boîte	1	1	1	1	1



	<b>R</b> schouwplaat - rosace	<b>NISB</b> nisbus - passage mur	<b>MBE</b> muurbeugel - bride murale	<b>UNIFITTE</b>
<b>ø130</b>	€ 13,50 2-65-3600-130	€ 21,50 2-65-4001-130	€ 25,25 2-65-3100-130	€ 81,30 2-65-5000-130
<i>st/doos • pc/boîte</i>	1	1	1	1
<b>ø150</b>	€ 14,00 2-65-3600-150	€ 23,50 2-65-4001-150	€ 25,30 2-65-3100-150	€ 92,00 2-65-5000-150
<i>st/doos • pc/boîte</i>	1	1	1	1
<b>ø180</b>	€ 15,20 2-65-3600-180	€ 25,00 2-65-4001-180	€ 27,00 2-65-3100-180	€ 108,00 2-65-5000-180
<i>st/doos • pc/boîte</i>	1	1	1	1
<b>ø200</b>	€ 25,90 2-65-3600-200	€ 26,50 2-65-4001-200	€ 27,20 2-65-3100-200	€ 120,20 2-65-5000-200
<i>st/doos • pc/boîte</i>	1	1	1	1

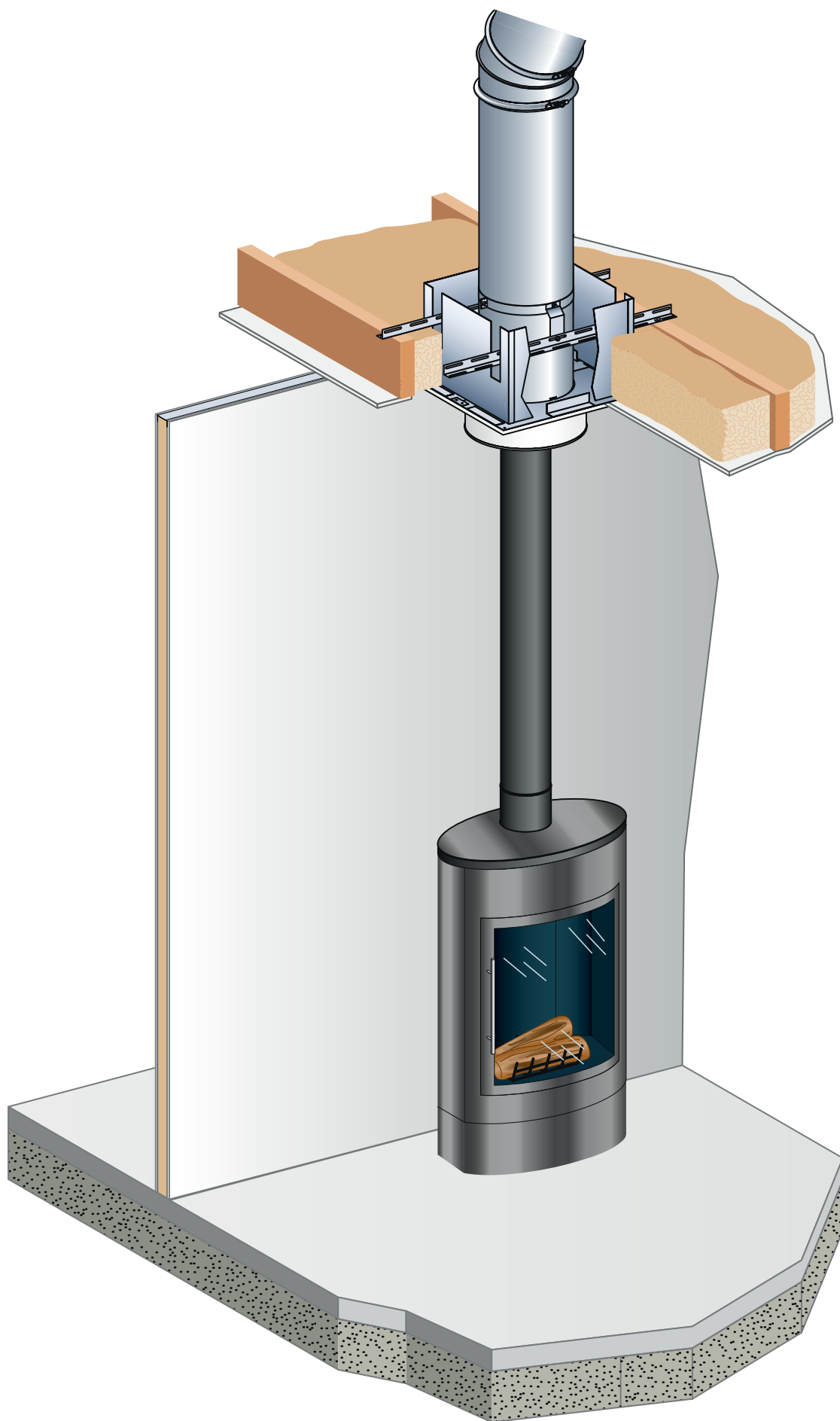

**OP**SINOX<sup>®</sup>

PELLET



AdobeStock: © mhp



## PELLET

ENKELWANDIG, DUBBELWANDIG, CONCENTRISCH & ZWART EMAIL  
SIMPLE PAROI, DOUBLE PAROI, CONCENTRIQUE & ÉMAIL NOIR

### **EWPEL – enkelwandig inox**

Het EWPEL assortiment kan zowel gebruikt worden voor de aansluiting van een kachel, als voor de voering van een bestaande schoorsteen. Het materiaal is steeds voorzien van een silicone afdichtingsring. Door middel van het overgangstuk kan eenvoudig van EWPEL naar DWPEL worden gewisseld bij de overgang van binnen- naar buitenhuis.

### **DWPEL – dubbelwandig inox**

Het DWPEL assortiment is samengesteld uit een dubbele inox wand (binnen- en buitenbuis), waarbij de tussenruimte is voorzien van minerale isolatiewol. Door deze samenstelling is de DWPEL lijn ideaal geschikt voor opstellingen buitenhuis. Buitenopstellingen dienen steeds dubbelwandig uitgevoerd te worden, zodat de rookgassen zo lang mogelijk hun temperatuur behouden.

### **CONPEL – concentrisch pellet**

Het CONPEL assortiment is samengesteld uit een binnenbuis inox 316 en buitenbuis staal zwart gelakt. Het assortiment omvat alle noodzakelijke elementen om de meest diverse aansluitingen te maken.

### **EMAILPEL – enkelwandig email**

Het EMAILPEL assortiment bestaat uit mat zwarte geëmailleerde kanalen specifiek ontworpen voor een verhoogde esthetische afwerking bij de aansluiting van de pelletkachel. Het assortiment is standaard voorzien van een viton afdichtingsring. Geëmailleerde kanalen zijn bestand tegen hoge temperaturen en zijn zowel kleurvast als krasbestendig.

### **EWPEL – simple paroi inox**

La gamme EWPEL permet aussi bien le raccordement d'un poêle que le tubage d'une cheminée existante. La gamme est fournie standard avec un joint. Un manchon adaptateur permet de passer d'un conduit EWPEL à un conduit DWPEL à l'endroit où le conduit se prolonge de l'intérieur vers l'extérieur.

### **DWPEL – double paroi inox**

La gamme DWPEL se compose de conduits double paroi inox (tuyau intérieur et tuyau extérieur), séparée par un isolant circulaire de laine de roche. De par sa composition, la gamme DWPEL convient parfaitement pour une pose en extérieur. Les installations en extérieur seront systématiquement à double paroi, de façon à ce que la température de la chaleur contenue dans les gaz de fumée soit maintenue le plus longtemps possible.

### **CONPEL – pellet concentrique**

La gamme CONPEL est constitué d'un conduit intérieur en inox 316 et un conduit extérieur en acier galvanisé peint noir.

### **EMAILPEL – simple paroi émaillé**

La gamme EMAILPEL se compose de conduits émaillés noir mat spécialement conçus pour assurer une meilleure finition esthétique du raccordement du poêle à pellets dans la salle de séjour. La gamme est prévue d'un joint en viton. Les conduits émaillés résistent aux températures élevées, offrent une stabilité des couleurs et résistent aux rayures.



# EWPEL

## ENKELWANDIG INOX

enkelwandig inox 316L 0,4mm MET afdichtingsring

## SIMPLE PAROI INOX

simple paroi inox 316L 0,4mm AVEC joint d'étanchéité

1856-1:T200-P1-W-V2-L50040-O (30) met dichting - avec joint

T600-N1-W-V2-L50040-G (50) zonder dichting - sans joint

CE  
0036



pellet  
granulés bois



**EWPEL - B1000**  
L 1000mm

**EWPEL - B500**  
L 500mm

**EWPEL - B250**  
L 250mm

**EWPEL - RB**  
regelbare lengte  
longueur réglable 390-560mm

**EWPEL - B08**  
bocht 87° - coude 87°

**EWPEL - B08K**  
bocht 87° met kuisleer  
coude 87° + trappe de visite

**EWPEL - B04**  
bocht 45° - coude 45°

<b>ø80</b>	<b>€ 33,61</b>	<b>€ 27,42</b>	<b>€ 20,39</b>	<b>€ 43,05</b>	<b>€ 48,38</b>	<b>€ 113,40</b>	<b>€ 33,35</b>
	2-21-0110-080	2-21-0105-080	2-21-0102-080	2-21-0200-080	2-21-1108-080	2-21-1409-080	2-21-1104-080
st/doos • pc/boîte	20	20	30	20	25	1	25
<b>ø100</b>	<b>€ 39,85</b>	<b>€ 32,77</b>	<b>€ 22,89</b>	<b>€ 52,05</b>	<b>€ 51,35</b>	<b>€ 116,55</b>	<b>€ 36,94</b>
	2-21-0110-100	2-21-0105-100	2-21-0102-100	2-21-0200-100	2-21-1108-100	2-21-1409-100	2-21-1104-100
st/doos • pc/boîte	20	20	20	20	25	1	25



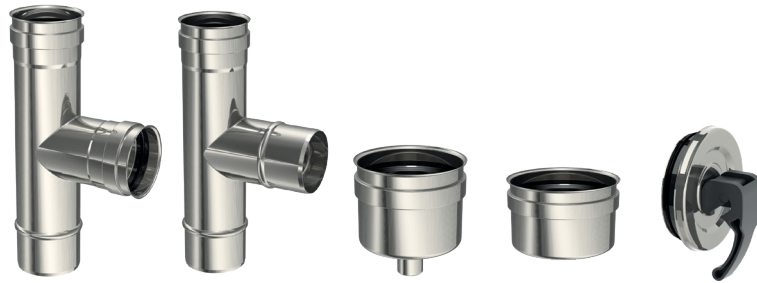

	<b>EWPEL - T9 VVM</b> T-stuk 87° - Të 87°	<b>EWPEL - T9 VMM</b> T-stuk 87° - Të 87°	<b>EWPEL - DC</b> dop met condens purge verticale	<b>EWPEL - D</b> standaard dop - tampon	<b>EWPEL - AFD</b> afdichtingsdeksel tampon pression
<b>ø80</b>	€ 48,07	€ 44,80	€ 41,62	€ 35,38	€ 48,70
	2-21-1601-080	2-21-1600-080	2-21-2100-080	2-21-1700-080	2-21-1500-080
<i>st/doos • pc/boîte</i>	14	14	50	50	1
<b>ø100</b>	€ 65,75	€ 45,99	€ 42,66	€ 37,56	€ 50,15
	2-21-1601-100	2-21-1600-100	2-21-2100-100	2-21-1700-100	2-21-1500-100
<i>st/doos • pc/boîte</i>	15	15	50	50	1



	<b>EWPEL - K</b> regenkap - chapeau anti-pluie	<b>EWPEL - MFVV</b> mor (2x vrouwelijk) manchon femelle-femelle	<b>EWPEL - EDM</b> eindstuk mannelijk terminal male	<b>EWPEL - EDV</b> eindstuk vrouwelijk terminal femelle	<b>EWPEL - EDK</b> eindstuk met kap terminal avec chapeau
<b>ø80</b>	€ 31,75	€ 24,15	€ 24,93	€ 26,08	€ 33,37
	1-09-0100-080	2-21-0700-080	2-09-0400-080	2-09-0401-080	1-32-0400-080
<i>st/doos • pc/boîte</i>	18	50	1	1	1
<b>ø100</b>	€ 32,10	€ 26,02	€ 26,08	€ 27,30	€ 37,45
	1-09-0100-100	2-21-0700-100	2-09-0400-100	2-09-0401-100	1-32-0400-100
<i>st/doos • pc/boîte</i>	18	50	1	1	1



# DWPEL

## DUBBELWANDIG GEÏSOLEERDE INOX

dubbelwandig geïsoleerde inox 316 0,4mm binnen / 304 0,4mm buiten

## DOUBLE PAROI ISOLÉ INOX

double paroi isolé inox 316 0,4mm intérieur / inox 304 0,4mm extérieur

1856-1:T200-P1-W-V2-L50040-O (00) met dichting - avec joint

T600-N1-W-V2-L50040-G (50) zonder dichting - sans joint

CE  
0036



Spanningen niet inbegrepen, afdichtingsringen wel in begrepen.

Bride de sécurité non compris, joint compris.



pellet  
granulés bois



**DWPEL - B1000**  
L 1000mm

**DWPEL - B500**  
L 500mm

**DWPEL - B250**  
L 250mm

**DWPEL - RB**  
regelbare lengte  
longueur réglable 360-560mm

**DWPEL - B04**  
bocht 45° - coude 45°

**DWPEL - B03**  
bocht 30° - coude 30°

<b>ø80/130</b>	€ 113,11	€ 74,80	€ 69,50	€ 120,96	€ 87,72	€ 75,41
	2-11-0110-080	2-11-0105-080	2-11-0103-080	2-11-0200-080	2-11-1104-080	2-11-1103-080
st/doos • pc/boîte	1	1	1	1	1	1
<b>ø100/150</b>	€ 130,51	€ 82,25	€ 79,36	€ 136,03	€ 90,00	€ 87,98
	2-11-0110-100	2-11-0105-100	2-11-0103-100	2-11-0200-100	2-11-1104-100	2-11-1103-100
st/doos • pc/boîte	1	1	1	1	1	1

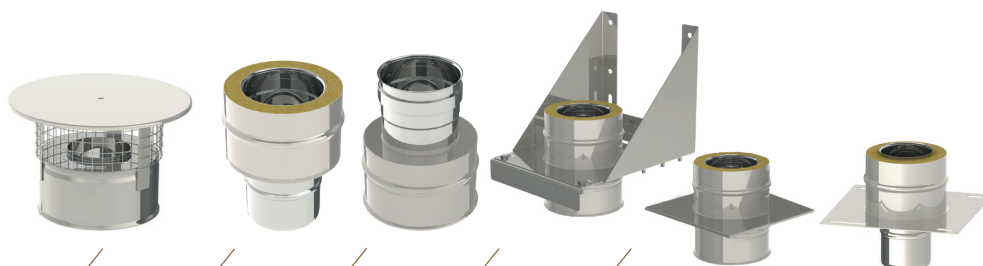

**DWPEL - KG**  
eindstuk met regenkap  
terminal avec chapeau

**DWPEL - OV**  
overgangstuk enkel-dubbel  
raccord simple-double

**DWPEL - OVDE**  
overgangstuk dubbel-enkel  
raccord double-simple

**DWPEL - MS**  
muursteun - support mural

**DWPEL - VDO**  
verdiepingsondersteuning  
support plancher

**DWPEL - SOH**  
schouwoophaling  
plaque de rehausse

<b>ø80/130</b>	€ 119,71	€ 38,73	€ 41,21	€ 129,99	€ 107,19	€ 78,63
	2-19-0102-080	2-19-2700-080	2-19-2800-080	2-19-1300-080	2-19-2500-080	1-19-2400-080
st/doos • pc/boîte	1	1	1	1	1	1
<b>ø100/150</b>	€ 124,65	€ 41,39	€ 42,24	€ 132,85	€ 111,83	€ 85,84
	2-19-0102-100	2-19-2700-100	2-19-2800-100	2-19-1300-100	2-19-2500-100	1-19-2400-100
st/doos • pc/boîte	1	1	1	1	1	1

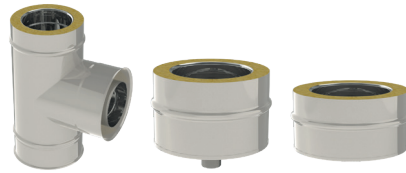

DD3 en DD4 ook verkrijgbaar volledig in inox aan dezelfde prijs.  
DD3 et DD4 aussi disponible entièrement en inox au même prix.

	<b>DWPEL - T9</b> T-stuk 87° - Tè 87°	<b>DWPEL - DC</b> verticale condensateloop purge verticale	<b>DWPEL - D</b> standaard dop - tampon
<b>ø80/130</b>	€ 164,79	€ 55,66	€ 69,94
	2-11-1609-080	2-19-1600-080	2-19-1500-080
st/doos • pc/boîte	1	1	1
<b>ø100/150</b>	€ 174,02	€ 61,34	€ 72,02
	2-11-1609-100	2-19-1600-100	2-19-1500-100
st/doos • pc/boîte	1	1	1

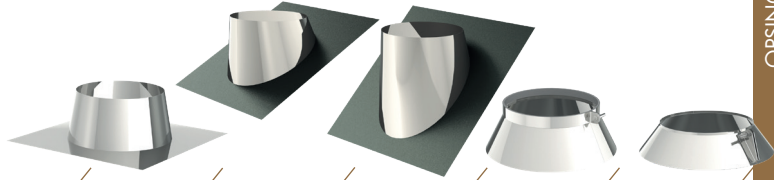

	<b>PEL TB - DD</b> inox dakdoorgang 0°-5° sofin inox pour toiture plate	<b>PEL TB - DD3</b> loodstab dakdoorgang 5°-30° sofin inox avec bavette plomb	<b>PEL TB - DD4</b> loodstab dakdoorgang 30°-45° sofin inox avec bavette plomb	<b>PEL TB - ST</b> stormkraag - collet de sofin inox	<b>PEL TB - RST</b> inox regenkraag / schouwplaat collerette inox
<b>ø80</b>	€ 72,68	€ 125,95	€ 129,09	€ 41,67	€ 28,87
	1-09-2201-080	1-09-2203-080	1-09-2204-080	1-09-2100-080	1-09-4100-080
st/doos • pc/boîte	1	1	1	1	1
<b>ø100</b>	€ 72,68	€ 126,50	€ 129,80	€ 42,74	€ 28,87
	1-09-2201-100	1-09-2203-100	1-09-2204-100	1-09-2100-100	1-09-4100-100
st/doos • pc/boîte	1	1	1	1	1
<b>ø80/131</b>	€ 74,05	€ 129,40	€ 133,70	€ 43,99	€ 29,41
	1-09-2201-131	1-09-2203-131	1-09-2204-131	1-09-2100-131	1-09-4100-131
st/doos • pc/boîte	1	1	1	1	1
<b>ø100/150</b>	€ 75,45	€ 131,72	€ 137,55	€ 44,81	€ 29,72
	1-09-2201-150	1-09-2203-150	1-09-2204-150	1-09-2100-150	1-09-4100-150
st/doos • pc/boîte	1	1	1	1	1



	<b>PEL TB - SKB</b> sprankelbeugel bride d'haubanage	<b>PEL TB - MB</b> muurbeugel met voet - bride murale	<b>PEL TB - MBHM</b> muurbeugel met slotring bride murale MBx390	<b>PEL TB - SP</b> sparring - bride de sécurité	<b>PEL TB - AFDR</b> africhtingsring - joint	<b>PEL TB - PLP</b> plafondplaat - plaque de finition 0°-45° (2 delen) - (2 pièces)	<b>EWPEL - R</b> schouwplaat - rosace
<b>ø80</b>	€ 13,52	—	€ 15,66	€ 5,77	€ 3,50	€ 35,20	€ 7,80
	1-09-3300-080	—	1-09-3200-080	2-21-1900-080	2-21-6600-080	1-19-2210-080	1-09-3600-080
st/doos • pc/boîte	24	—	24	1	1	1	25
<b>ø100</b>	€ 14,56	—	€ 16,90	€ 7,52	€ 4,05	€ 37,40	€ 7,80
	1-09-3300-100	—	1-09-3200-100	2-21-1900-100	2-21-6600-100	1-19-2210-100	1-09-3600-100
st/doos • pc/boîte	24	—	24	1	1	1	25
<b>ø80/131</b>	€ 16,34	€ 28,28	€ 19,26	€ 9,89	—	€ 39,80	—
	1-09-3300-131	1-09-3100-131	1-09-3200-131	2-21-1900-130	—	1-19-2210-131	—
st/doos • pc/boîte	12	24	24	1	—	1	—
<b>ø100/150</b>	€ 17,47	€ 29,95	€ 20,45	€ 10,77	—	€ 39,80	—
	1-09-3300-150	1-09-3100-150	1-09-3200-150	2-21-1900-150	—	1-19-2210-150	—
st/doos • pc/boîte	12	12	12	1	—	1	—



# EMAILPEL

## GEËMAILLEERDE BUIZEN MAT ZWART

geëmailleerde buizen met viton afdichting

## CONDUITS ÉMAILLÉS NOIR MAT

conduits en acier émaillé avec joint viton

1856-2 : T250-P2-W-V2-L80050-O (50)

CE  
2270



pellet  
granulés bois

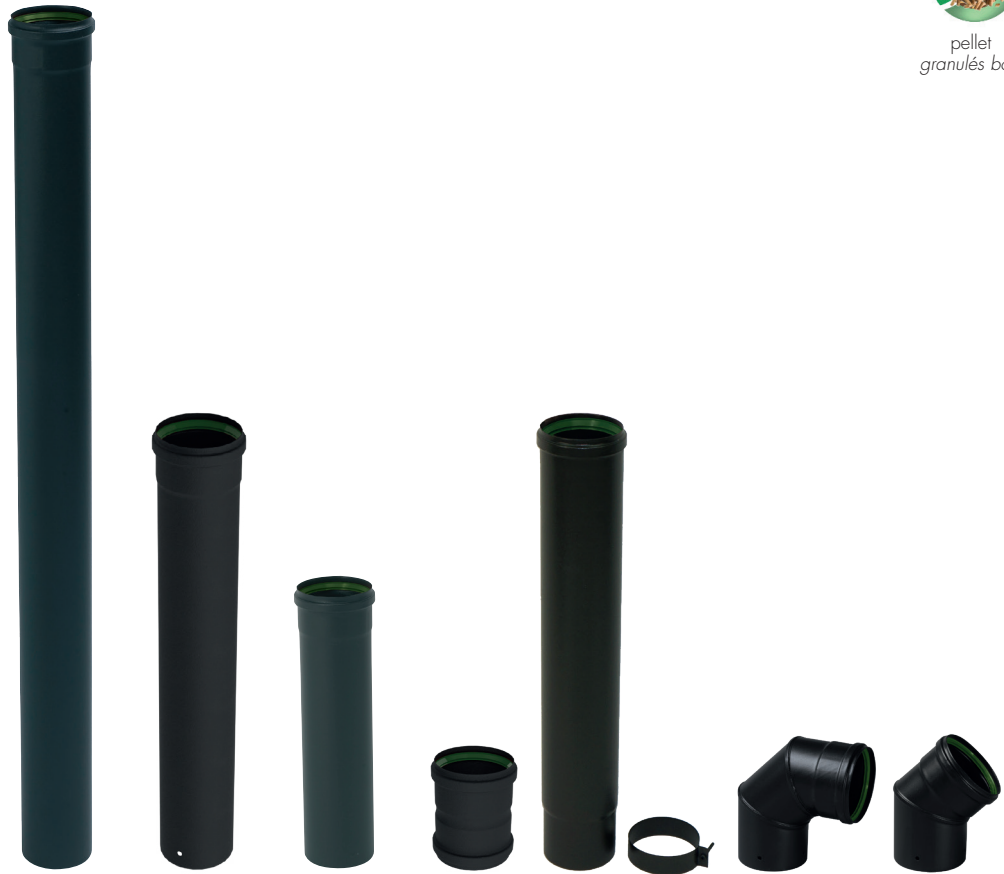

**EMAILPEL - B1000**  
L. 1000mm

**EMAILPEL - B500**  
L. 500 mm

**EMAILPEL - B330**  
L. 330mm

**EMAILPEL - B120**  
L. 120mm = MOF

**EMAILPEL - SB**  
schuifbuis + spannbuigel 50cm  
tuyau coulissant + bague ajustable

**EMAILPEL - B09**  
bocht 90° - coude 90°

**EMAILPEL - B04**  
bocht 45° - coude 45°

<b>ø80</b>	<b>€ 29,05</b>	<b>€ 20,19</b>	<b>€ 17,78</b>	<b>€ 20,19</b>	<b>€ 25,76</b>	<b>€ 36,77</b>	<b>€ 33,19</b>
	2-43-0110-080	2-43-0105-080	2-43-0103-080	2-43-0102-080	2-43-0200-080	2-43-1109-080	2-43-1104-080
st/doos • pc/boîte	20	15	10	12	15	12	12
<b>ø100</b>	<b>€ 34,90</b>	<b>€ 24,93</b>	<b>€ 20,15</b>	<b>€ 22,52</b>	<b>€ 30,19</b>	<b>€ 39,10</b>	<b>€ 35,57</b>
	2-43-0110-100	2-43-0105-100	2-43-0103-100	2-43-0102-100	2-43-0200-100	2-43-1109-100	2-43-1104-100
st/doos • pc/boîte	4	4	4	8	4	6	8



**EMAILPEL - T9 MVM**  
T-stuk 87° - Të 87°

**EMAILPEL - T9 VVM**  
T-stuk 87° - Të 87°

**EMAILPEL - D**  
dop - tampon

**EMAILPEL - DC**  
Verticale condensafloop  
purgé verticale

**EMAILPEL - OV**  
overgangstuk email-inox  
raccord email-inox

<b>ø80</b>	€ 39,15	€ 39,15	€ 20,20	€ 22,51	€ 23,45
	2-43-1609-080	2-43-1609-801	2-43-1500-080	2-43-1400-080	1-09-7100-269
st/doos • pc/boîte	12	12	20	20	1
<b>ø100</b>	€ 42,66	€ 42,66	€ 21,33	€ 23,69	€ 26,20
	2-43-1609-100	2-43-1609-101	2-43-1500-100	2-43-1400-100	1-09-7100-290
st/doos • pc/boîte	5	5	10	10	1

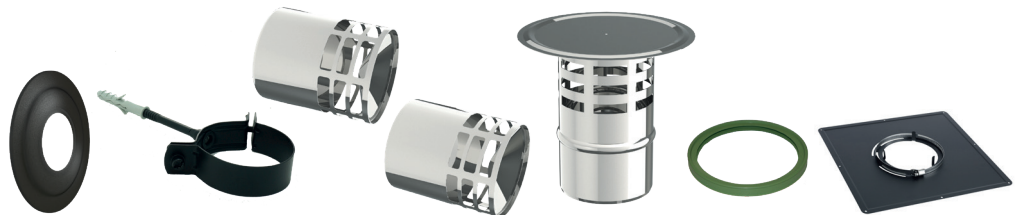

**EMAILPEL - R**  
schouwplaat - rosace

**EMAILPEL - MBE**  
muurbeugel - bride murale

**EMAILPEL - EDM**  
einstuk mannelijk  
terminal mâle

**EMAILPEL - EDV**  
einstuk vrouwelijk - terminal femelle

**EMAILPEL - EDK**  
einstuk met kap - terminal avec chapeau

**EMAILPEL - AFDRV**  
extra Wit afbichtingsring  
joint d'étanchéité viton suppl.

**EMAILPEL - PLP3**  
plaatplaat - plaque de finition  
0-30°

**EMAILPEL - PLP4**  
plaatplaat - plaque de finition  
30-45°

<b>ø80</b>	€ 8,34	€ 13,08	€ 24,93	€ 26,08	€ 33,37	€ 4,75	€ 39,15	€ 40,38
	2-43-3600-080	2-43-3101-080	2-09-0400-080	2-09-0401-080	1-32-0400-080	2-43-6602-080	2-43-2200-080	2-43-2204-080
st/doos • pc/boîte	10	10	€ 1,00	€ 1,00	€ 1,00	1	1	1
<b>ø100</b>	€ 13,08	€ 13,08	€ 26,08	€ 27,30	€ 37,45	€ 5,40	€ 39,15	€ 40,38
	2-43-3600-100	2-43-3101-100	2-09-0400-100	2-09-0401-100	1-32-0400-100	2-43-6602-100	2-43-2200-100	2-43-2204-100
st/doos • pc/boîte	10	10	1	1	1	1	1	1

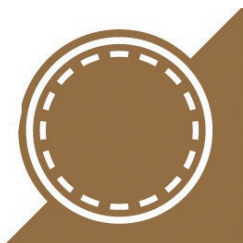

# CONPEL KIT BIOTEN

## CONCENTRICHE BUIS

binnen: inox 316 - buiten: gegalvaniseerd staal, zwart gelakt

## CONDUIT CONCENTRIQUE

intérieur: inox 316 - extérieur: acier galvanisé peint noir

CE2270-CPR-053 / EN1856-1-T450-N1-W-V2-L50040-G(100)

CE2270-CPR-041 / EN14989-2-T450-N1-W-V2-L50040-G(100)

Alle materialen zijn afzonderlijk verkrijgbaar

Les articles se sont disponible séparément



### INHOUD / CONTENU:

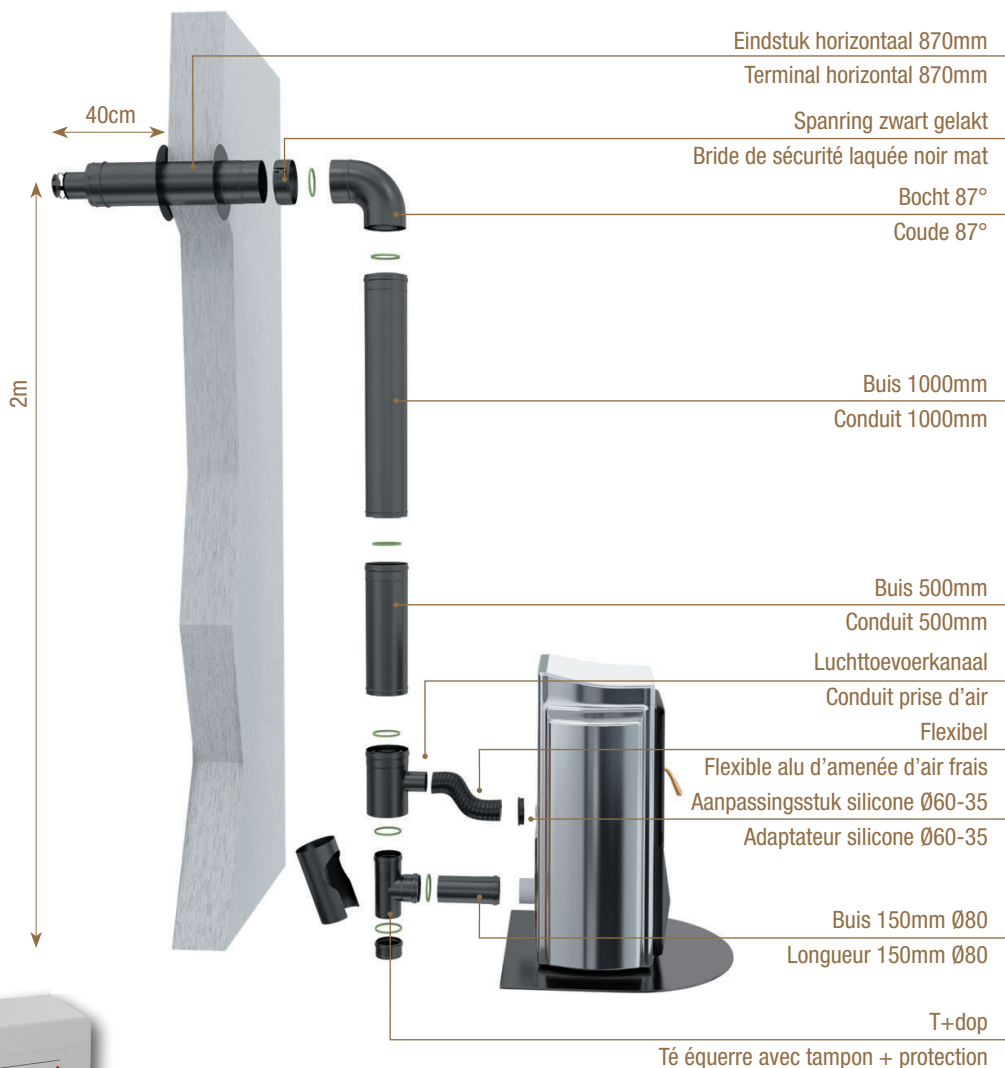

€ 547,00

2-43-1000-000



# CONPEL

CONCENTRISCHE BUIS  
CONDUIT CONCENTRIQUE

**OPSINOX®**

OPSINOX, YOUR CHIMNEY SOLUTION!



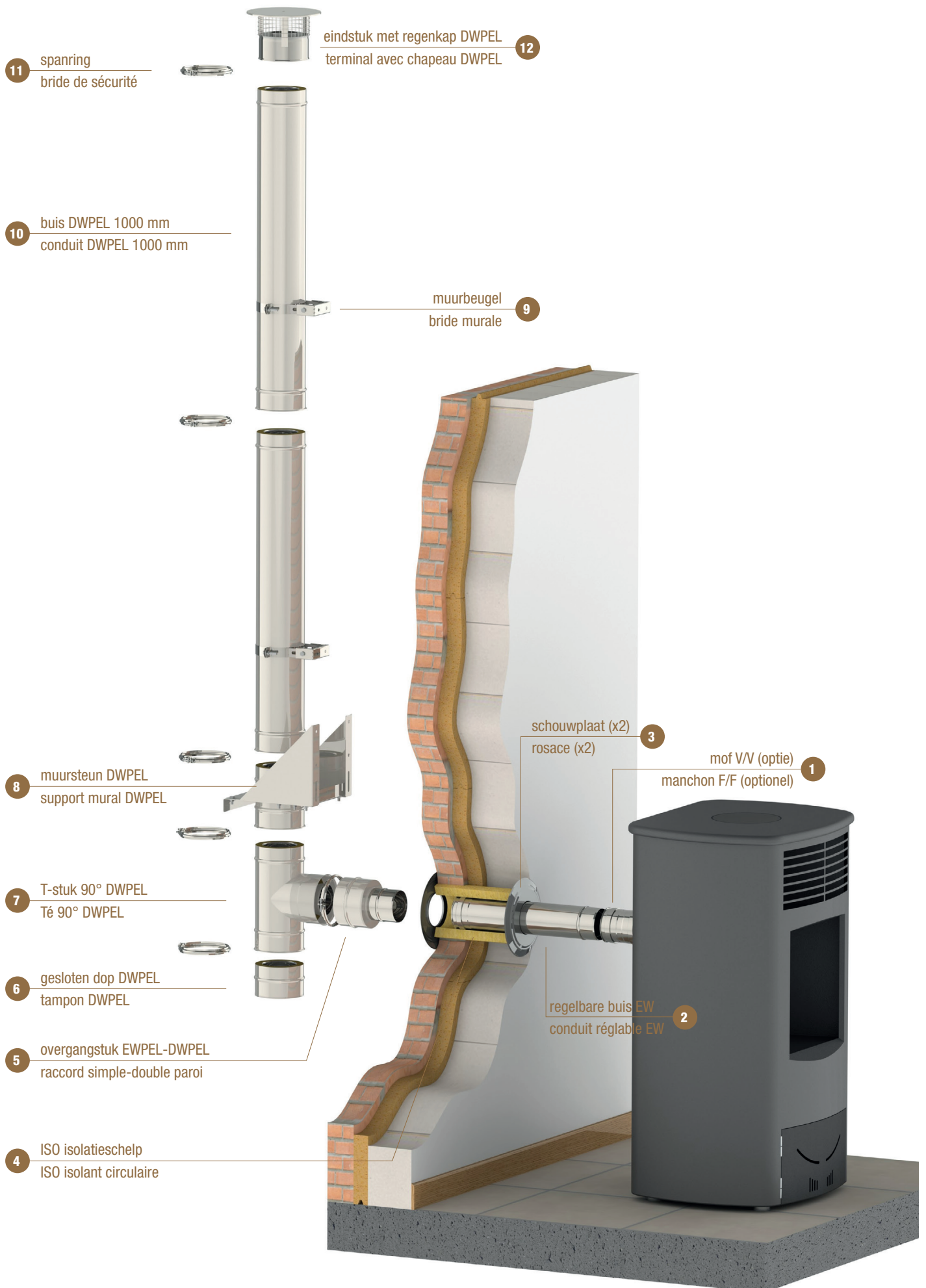



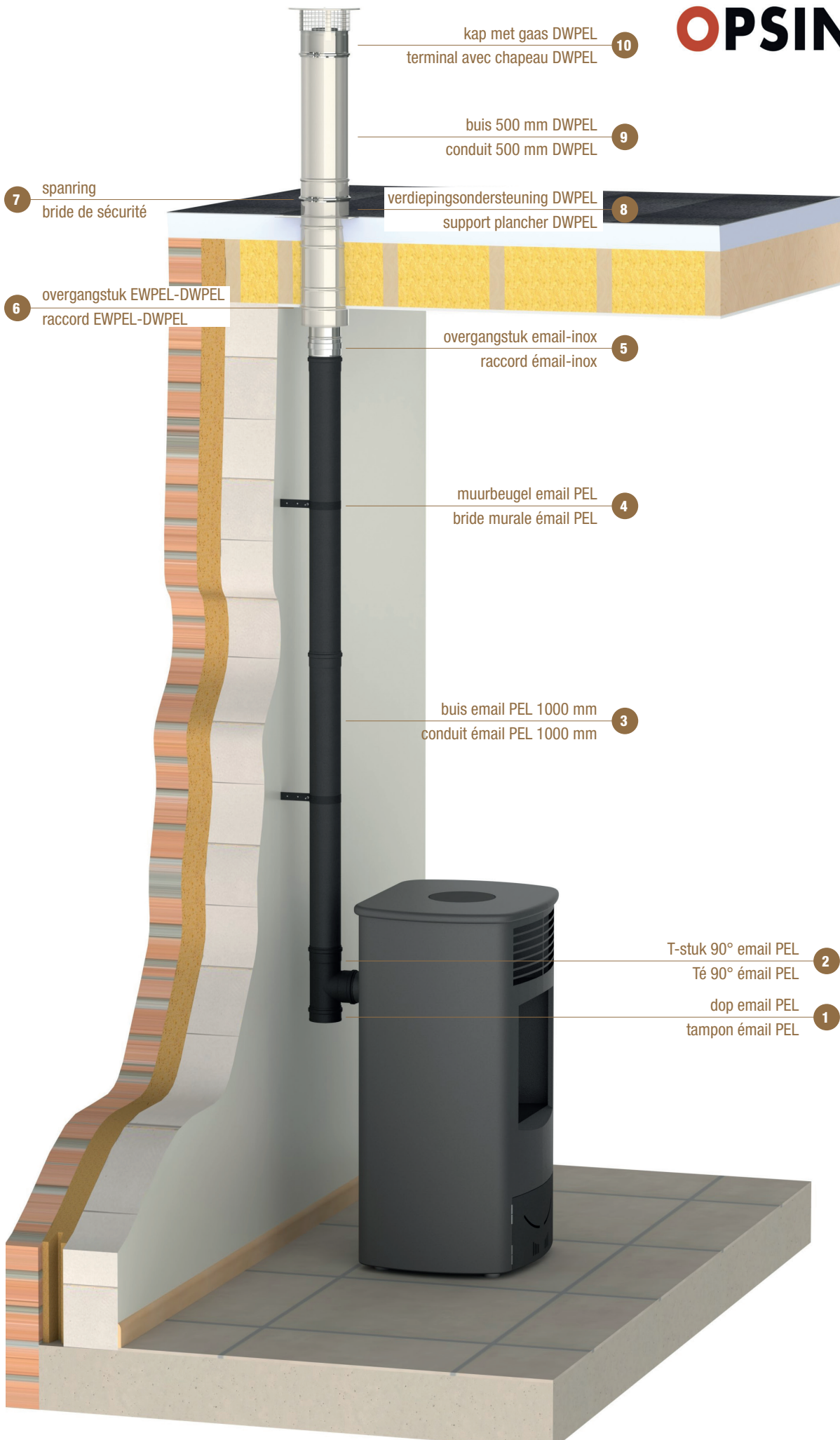

kap met gaas DWPEL  
terminal avec chapeau DWPEL 10

buis 500 mm DWPEL  
conduit 500 mm DWPEL 9

7 spanring  
bride de sécurité

verdiepingsondersteuning DWPEL  
support plancher DWPEL 8

6 overgangstuk EWPEL-DWPEL  
raccord EWPEL-DWPEL

overgangstuk email-inox  
raccord émail-inox 5

muurbeugel email PEL  
bride murale émail PEL 4

buis email PEL 1000 mm  
conduit émail PEL 1000 mm 3

T-stuk 90° email PEL  
Té 90° émail PEL 2

dop email PEL  
tampon émail PEL 1



## PELLET KIT

AANSLUITKIT ENKELWANDIG INOX, DIA 80 MM

KIT DE RACCORDEMENT INOX SIMPLE PAROI, DIA 80 MM



- Zeer kwalitatieve aansluitset in inox 316 - 0,6 mm
- Eenvoudig te plaatsen, perfect passende stukken
- Glasheldere montagehandleiding inbegrepen
- Sterk geprijsd en voordelig door aankoop als box!
- Te combineren met muurdoorvoerder

- *Kit de raccordement qualitative en inox 316 - 0,6 mm*
- *Facile à monter, emboîtement parfait des pièces !*
- *Instruction de montage claire inclus*
- *Prix avantageux grâce au box complet !*
- *Combinable avec kit passage mur*

### INHOUD / CONTENU:



Schouwplaat

Rosace

Bocht 87°

Coude à 87°

Buis 1000mm

Conduit 1000mm

Buis 500mm

Conduit 500mm

Buis 250mm

Conduit 250mm

T-stuk met dop

Té avec bouchon

€ 158,00

2-21-0000-000



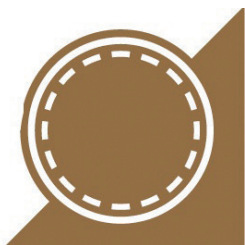

## PELLET KIT

MUURDOORVOER KIT INOX, DIA 80 MM  
KIT PASSAGE MUR INOX, DIA 80 MM

**OPSINOX®**



- Volwaardige muurdoorvoer kit in inox 316 - 0,6 mm
- Brandveilige, zijwaartse geveluitmonding
- Eenvoudig aanpasbaar aan gewenste lengte
- Glasheldere montagehandleiding inbegrepen
- Sterk geprijsd en voordelig door aankoop als box!
- Te combineren met één van de aansluitkits

- *Kit passage mur inox 316 - 0,6 mm*
- *Sortie horizontale*
- *Facile à monter, emboîtement parfait des pièces !*
- *Instruction de montage claire inclus*
- *Prix avantageux grâce au box complet !*
- *Combinable avec kit de raccordement*

### INHOUD / CONTENU:

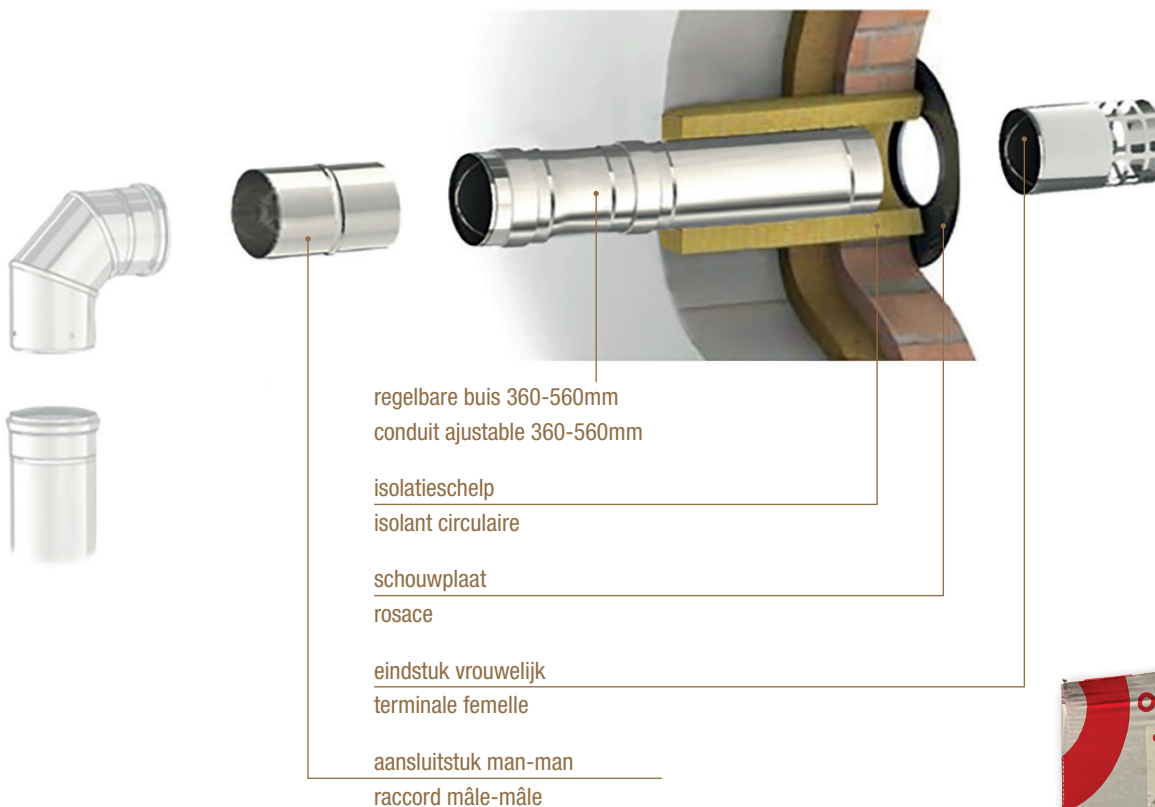

€ 87,60

2-21-1000-000





## PELLET KIT

AANSLUITKIT ZWART EMAIL, DIA 80 MM

KIT DE RACCORDEMENT ÉMAILLÉ NOIR, DIA 80 MM



- Kwalitatieve en esthetische aansluitset in zwart email
- Zwart geëmailleerd staal is krasbestendig en kleurvast!
- Eenvoudig te plaatsen, perfect passende stukken
- Glasheldere montagehandleiding inbegrepen
- Sterk geprijsd en voordelig door aankoop als box!
- Te combineren met muurdoorvoer kit

- *Kit de raccordement qualitative et esthétique*
- *L'email noir = résistant aux rayures, couleur inaltérable*
- *Facile à monter, emboîtement parfait des pièces !*
- *Instruction de montage claire inclus*
- *Prix avantageux grâce au box complet !*
- *Combinable avec kit passage mur*

### INHOUD / CONTENU:

Buis 330mm  
Conduit 330mm

Schouwplaat  
Rosace

Bocht 90°  
Coude à 90°

Buis 500mm  
Conduit 500mm

Buis 1000mm  
Conduit 1000mm

T-stuk met dop  
Té avec bouchon

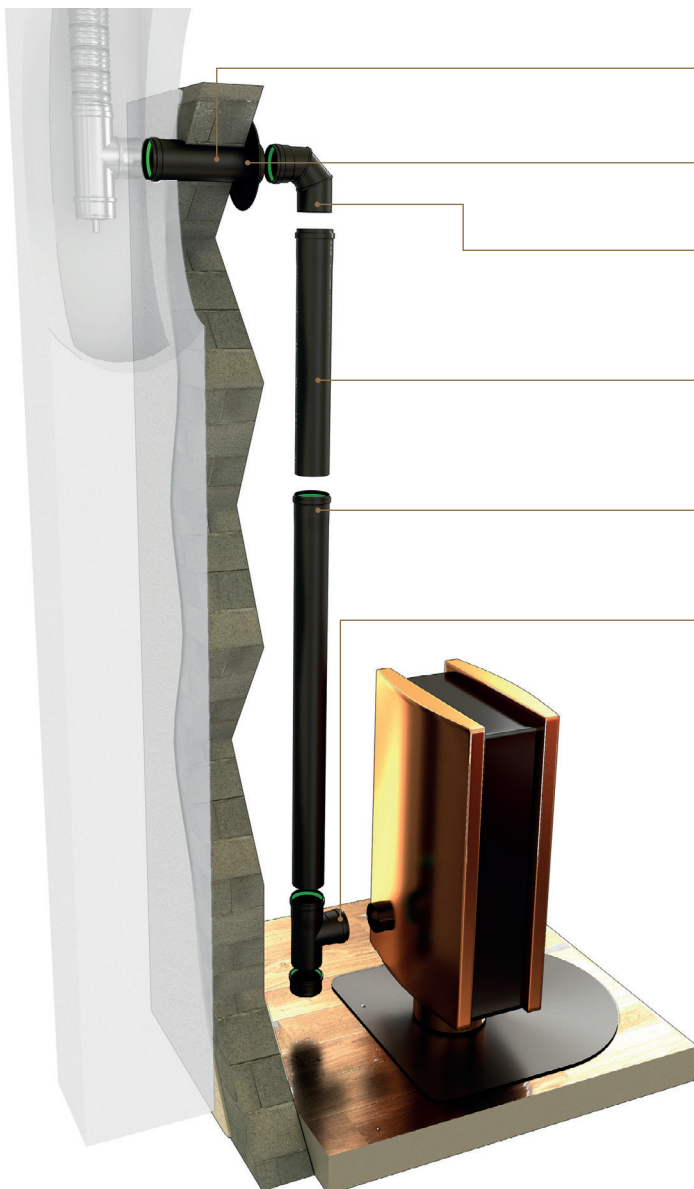

€ 158,00

2-43-0000-000



**OPSINOX<sup>®</sup>**

**EMAIL**

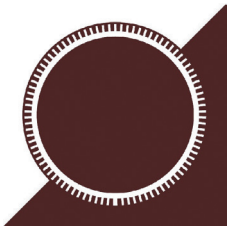

## EMAIL

### GEËMAILLEERDE KACHELBUIZEN CONDUITS EN ACIER ÉMAILLÉ

Het Opsinox® EMAIL assortiment beantwoordt aan alle mogelijke binnenhuis configuraties voor de verbinding van de kachel met het verticale schouwkanaal. De kachelbuizen zijn geëmailleerd in standaard mat zwart voor een verhoogde esthetische afwerking in de woonkamer. Andere RAL-kleuren of blinkende uitvoeringen zijn beschikbaar op aanvraag.

Het assortiment bevat alle nodige stukken voor een optimale installatie: rechte elementen, gelaste bochten, T-stukken, schouwplaten, overgangsstukken, ... Geëmailleerde kanalen zijn bestand tegen hoge temperaturen en zijn zowel kleurvast als krasbestendig. Dankzij de eenvoudige mannelijke/vrouwelijke aansluiting, is installatie erg makkelijk.

Geëmailleerde kanalen zijn enkel geschikt voor aansluitingen binnenhuis, zijnde de verbinding tussen de kachel en de schoorsteen (traditionele schoorsteen, of dubbelwandig inox rookkanaal).

La gamme EMAIL d'Opsinox® permet toutes les configurations possibles en intérieur pour le raccordement du poêle au conduit de cheminée. De série, les conduits de poêle sont émaillés noir mat pour une meilleure finition esthétique dans la salle de séjour. D'autres couleurs RAL, ainsi qu'une finition brillante, sont également disponibles sur demande.

La gamme comporte toutes les pièces nécessaires à une installation optimale : des éléments droits, des coudes soudés, des té, des plaques de cheminée, des manchons adaptateurs, ... Les conduits émaillés résistent aux températures élevées, offrent une stabilité des couleurs et résistent aux rayures. Un simple raccord mâle-femelle facilite le montage.

Les conduits émaillés conviennent uniquement pour usage intérieur, notamment pour le raccordement entre le poêle et la cheminée (cheminée classique ou conduit de fumée en inox double paroi).

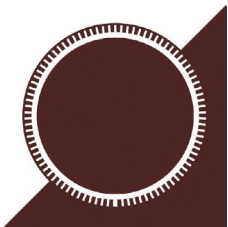

# EMAIL

## GEËMAILLEERDE KACHELBUIZEN

geëmailleerde kachelbuizen voor verbinding naar de schouw

## CONDUITS EN ACIER ÉMAILLÉ

conduits émaillés pour raccordement avec la cheminée

1856-2 : T450-N1-W-V2 L80050-G (\*) NM

1856-2 : T250-N1-W-V2 L80050-O (50) M



hout  
bois



gas  
gaz



stookolie  
fuel



kolen  
charbon

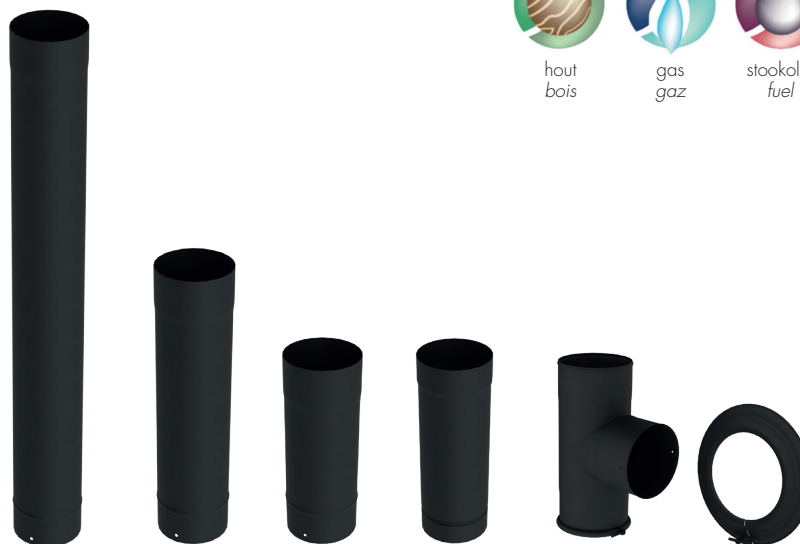

**EMAIL - B1000**  
L. 1000mm

**EMAIL - B500**  
L. 500mm

**EMAIL - B330**  
L. 330mm

**EMAIL - SB**  
schuifbuis + spanheugel 50cm  
tuyau coulissant + bague ajustable

**EMAIL - T9+D**  
T-stuk met dop - Té avec tampon

**EMAIL - R**  
schouwplaat - rosece

<b>ø125</b>	€ 29,05 2-44-0111-125	€ 17,51 2-44-0151-125	€ 13,59 2-44-0131-125	€ 24,78 2-44-0200-125	€ 39,46 2-44-1791-125	€ 13,39 2-44-3601-125
st/doos • pc/boîte	12	12	1	1	1	1
<b>ø130</b>	€ 30,49 2-44-0111-130	€ 18,75 2-44-0151-130	€ 14,94 2-44-0131-130	€ 26,07 2-44-0200-130	€ 44,50 2-44-1791-130	€ 13,81 2-44-3601-130
st/doos • pc/boîte	8	8	1	1	1	1
<b>ø150</b>	€ 36,67 2-44-0111-150	€ 24,21 2-44-0151-150	€ 17,90 2-44-0131-150	€ 31,52 2-44-0200-150	€ 51,20 2-44-1791-150	€ 15,14 2-44-3601-150
st/doos • pc/boîte	8	8	1	1	1	1
<b>ø180</b>	€ 52,95 2-44-0111-180	€ 29,46 2-44-0151-180	€ 24,01 2-44-0131-180	€ 36,99 2-44-0200-180	€ 74,48 2-44-1791-180	€ 23,13 2-44-3601-180
st/doos • pc/boîte	6	6	1	1	1	1
<b>ø200</b>	€ 59,14 2-44-0111-200	€ 32,97 2-44-0151-200	€ 26,17 2-44-0131-200	€ 40,49 2-44-0200-200	€ 82,26 2-44-1791-200	€ 24,21 2-44-3601-200
st/doos • pc/boîte	4	4	1	1	1	1



	<b>EMAIL - B09</b> bocht 90° - coudre 90°	<b>EMAIL - B04</b> bocht 45° - coudre 45°	<b>EMAILTB - MBE</b> muurbeugel - bride murale	<b>EMAIL - MF</b> mof - manchon F/F	<b>EMAIL - OV AR</b> overgangstuk anti-roet raccord anti-bistre
<b>ø125</b>	€ 26,99 2-44-1191-125	€ 26,99 2-44-1141-125	€ 24,80 2-44-3100-125	€ 9,99 2-44-0700-125	€ 29,88 2-44-3500-125
st/doos • pc/boîte	12	12	10	1	1
<b>ø130</b>	€ 28,64 2-44-1191-130	€ 28,64 2-44-1141-130	€ 24,80 2-44-3100-130	€ 11,50 2-44-0700-130	€ 31,35 2-44-3500-130
st/doos • pc/boîte	12	12	10	1	1
<b>ø150</b>	€ 34,20 2-44-1191-150	€ 34,20 2-44-1141-150	€ 24,80 2-44-3100-150	€ 13,90 2-44-0700-150	€ 32,87 2-44-3500-150
st/doos • pc/boîte	6	12	10	1	1
<b>ø180</b>	€ 45,23 2-44-1191-180	€ 45,23 2-44-1141-180	€ 26,40 2-44-3100-180	€ 16,80 2-44-0700-180	€ 40,49 2-44-3500-180
st/doos • pc/boîte	6	6	10	1	1
<b>ø200</b>	€ 51,51 2-44-1191-200	€ 51,51 2-44-1141-200	€ 28,25 2-44-3100-200	€ 20,09 2-44-0700-200	€ 43,17 2-44-3500-200
st/doos • pc/boîte	4	6	10	1	1



**EMAIL - VS**  
verloopstuk - réduction

<b>ø111Mx125F</b>	€ 20,29 2-44-7101-012	<b>ø125Mx180F</b>	€ 40,28 2-44-7101-010	<b>ø139Mx180F</b>	€ 38,95 2-44-7101-003	<b>ø153Mx180F</b>	€ 37,60 2-44-7101-005
st/doos • pc/boîte	1	st/doos • pc/boîte	1	st/doos • pc/boîte	1	st/doos • pc/boîte	1
<b>ø125Mx150F</b>	€ 37,60 2-44-7101-011	<b>ø131Mx139F</b>	€ 20,76 2-44-7101-008	<b>ø153Mx150F</b>	€ 22,05 2-44-7101-017	<b>ø153Mx200F</b>	€ 38,95 2-44-7101-006
st/doos • pc/boîte	1	st/doos • pc/boîte	1	st/doos • pc/boîte	1	st/doos • pc/boîte	1
<b>ø125Mx153F</b>	€ 37,60 2-44-7101-004	<b>ø139Mx150F</b>	€ 22,05 2-44-7101-018	<b>ø153Fx150F</b>	€ 22,05 2-44-7101-002	<b>ø180Mx200F</b>	€ 30,70 2-44-7101-007
st/doos • pc/boîte	1	st/doos • pc/boîte	1	st/doos • pc/boîte	1	st/doos • pc/boîte	1



8  
buis email 330 mm  
conduit émail 330 mm



7  
schouwplaat email  
rosace émail



6  
buis email 500 mm  
conduit émail 500 mm



5  
bocht email 90°  
coude émail 90°



4  
buis email 1000 mm  
conduit émail 1000 mm



3  
bocht email 45°  
coude émail 45°



2  
buis email 1000 mm  
conduit émail 1000 mm



1  
T-stuk email 90°  
Té émail 90°

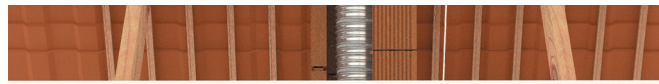
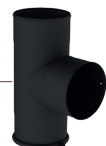

**OPSINOX<sup>®</sup>**

**FLEX**



AdobeStock: © ronstik



## FLEX

### FLEXIBEL INOX TUBAGE INOX FLEXIBLE

Het Opsinox® FLEX assortiment wordt gebruikt voor de renovatie of optimalisatie van bestaande schoorstenen, en bij problemen zoals condensatie, slechte trek of beschadiging.

Deze kwalitatieve flexibels kenmerken zich door de hoge trekweerstand dankzij het dubbele raakvlak (**tot 20m lengte toegelaten**) en grote flexibiliteit (**bochten tot 45°**). Het assortiment bevat alle mogelijke toebehoren waardoor meerdere opstellingen mogelijk zijn. Verschillende uitvoeringen zijn beschikbaar voor diverse verbrandingstoepassingen:

- FLEX **EW** : enkelwandig flexibel (inox 316) - enkel voor gas en mazout
- FLEX **DW** : dubbelwandige flexibel (316/316) - voor hout, pellets en gas condensatie en mazout
- FLEX **SDW** : dubbelwandige flexibel (904/316) - voor hout (intensief) en mazout condensatie

*Opm: met 'dubbelwandig' wordt bij flexibels 'dubbelgelaagd' bedoeld, waarbij de binnenzijde glad is en de vuilafzetting in het kanaal sterk gereduceerd wordt.*

La gamme FLEX d'Opsinox® permet la rénovation ou l'optimisation de cheminées existantes, tout en permettant de faire face aux problèmes de condensation, mauvais tirage, ...

Ces flexibels qualitatifs se caractérisent par la haute résistance à la traction grâce au double agrafage (**longueurs jusqu'à 20 m**), et par la grande flexibilité (**dévoiements jusqu'à 45°**). La gamme comprend tous les accessoires possibles pour le raccordement. Différents types de modèles sont disponibles pour s'adapter à plusieurs modes de combustion :

- FLEX **EW** : flexible simple paroi (inox 316) - uniquement pour gaz et fuel
- FLEX **DW** : flexible double paroi (316/316) - pour bois, pellets et gaz condensation
- FLEX **SDW** : flexible double paroi (904/316) - pour bois (intensif) et fuel condensation

*Remarque : dans le cas des flexibels, on entend par 'flexible double paroi' un 'flexible double peau' dont la face intérieure est lisse et où le dépôt de salissures dans le conduit est réduit de manière notable.*



# FLEX

## FLEXIBEL INOX

### TUBAGE INOX FLEXIBLE

CE  
2270



460-19/01

- FLEX EW : enkelwandig inox 316L - gas (niet condenserend), mazout  
simple paroi inox 316L - gaz (sans condensation), fuel
- FLEX DW : dubbelwandig inox 316L/inox 316L - hout, pellets en gas condensatie  
double paroi inox 316L/inox 316L - bois, pellets et gaz condensation
- FLEX SDW : dubbelwandig inox 904L/inox 316L - hout (intensief) en mazout  
double paroi inox 904L/inox 316L - pour bois (intensif) et fioul
- FLEX ISOLÉ : dubbelwandig 316L/inox 316L steenwol buitenlaag 30mm  
double paroi inox 316L/inox 316L isolant extérieur laine de roche 30mm



gas  
gaz



stookolie  
fuel

**Lengtes tot 20m en bochten tot 45° mogelijk!**  
**Longueurs jusqu'à 20m et coudes jusqu'à 45° possibles!**



**FLEX - EW**  
enkelwandig - simple paroi  
316L

<b>ø80/86</b>	<b>15,10 €/50m</b> € 18,88 €/m 2-31-1000-080
<b>ø100/106</b>	<b>18,94 €/50m</b> 23,66 €/m 2-31-1000-100
<b>ø110/116</b>	<b>19,90 €/50m</b> 24,84 €/m 2-31-1000-110
<b>ø125/131</b>	<b>22,75 €/60m</b> 28,46 €/m 2-31-1000-125
<b>ø131/137</b>	<b>23,15 €/60m</b> 28,97 €/m 2-31-1000-131
<b>ø140/146</b>	<b>25,45 €/60m</b> 31,83 €/m 2-31-1000-140
<b>ø150/156</b>	<b>26,62 €/50m</b> 33,28 €/m 2-31-1000-150
<b>ø180/186</b>	<b>36,29 €/30m</b> 45,34 €/m 2-31-1000-180
<b>ø200/206</b>	<b>39,78 €/30m</b> 49,73 €/m 2-31-1000-200
<b>ø250/256</b>	<b>72,11 €/20m</b> 90,17 €/m 2-31-1000-250



hout  
bois

gas  
gaz

stookolie  
fuel

pellet  
granulés bois



\* DW en SDW =  
verkrijgbaar in lengte 100m

\* DW et SDW =  
disponible en longueur de 100m

**FLEX - DW**  
dubbelwandig - double paroi  
316L / 316L

**FLEX - SDW**  
dubbelwandig - double paroi  
904L / 316L

**FLEX ISOLÉ**  
buis - tubage

ø80/86	28,60 €/50m	—	ø80*	€ 80,08
	35,75 €/m 2-31-2000-080			2-31-5200-080 7m
ø100/106	32,95 €/50m	—	ø100*	€ 98,54
	41,24 €/m 2-31-2000-100			2-31-5200-100 7m
ø110/116	35,90 €/50m	—	ø125*	€ 104,66
	44,88 €/m 2-31-2000-110			2-31-5200-125 7m
ø125/131*	38,76 €/50m	57,42 €/50m	ø140*	€ 110,88
	48,45 €/m 2-31-2000-125	71,71 €/m 2-31-3000-125		2-31-5200-140 7m
ø131/137*	40,60 €/50m	58,88 €/50m	ø150*	€ 117,00
	50,75 €/m 2-31-2000-131	73,63 €/m 2-31-3000-131		2-31-5200-150 7m
ø140/146	42,42 €/50m	62,12 €/50m	ø180*	€ 135,47
	53,05 €/m 2-31-2000-140	77,67 €/m 2-31-3000-140		2-31-5200-180 7m
ø150/156*	47,74 €/40m	69,49 €/40m	ø200*	€ 153,98
	59,69 €/m 2-31-2000-150	86,86 €/m 2-31-3000-150		2-31-5200-200 7m
ø180/186	56,86 €/30m	79,79 €/30m		
	70,90 €/m 2-31-2000-180	99,79 €/m 2-31-3000-180		
ø200/206	62,11 €/30m	92,82 €/30m		
	77,73 €/m 2-31-2000-200	116,05 €/m 2-31-3000-200		
ø250/256	77,73 €/15m	—		
	97,11 €/m 2-31-2000-250			

\* flexisolé =  
verkrijgbaar op 14 en 21m  
disponible en longueur de  
14 et 21m



# FLEX

## TOEBEHOREN - ACCESSOIRES

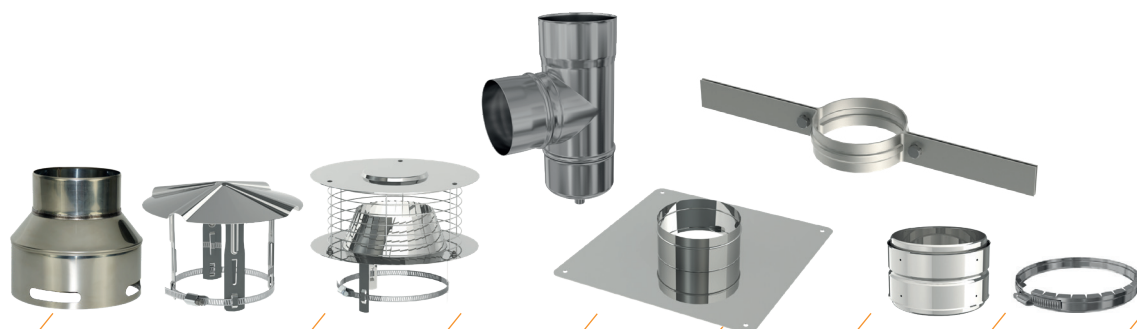

**FLEX ISOLÉ - ED**  
eindstuk - terminal à trisser

**FLEXTB - KF**  
regenkap  
chapeau anti-pluie

**FLEXTB - KV**  
varinox trekkap  
chapeau varinox

**FLEXTB - T+DC**  
T-stuk + cobodens  
Té 90° avec purge verticale

**FLEXTB - AWP**  
afwerkingssplaat 350x350mm  
plaque d'écran en inox

**FLEXTB - MBF**  
muurbeugel - bride murale

**FLEXTB - MF**  
verbindingsof  
manchon flexible

**FLEXTB - KLSP**  
klatw spanning - bague à griffe

	<b>€ 57,99</b>	<b>€ 56,11</b>	<b>€ 107,36</b>	<b>€ 65,96</b>	<b>€ 56,71</b>	<b>€ 16,16</b>	<b>€ 33,16</b>	<b>€ 17,37</b>
<b>ø80</b>	2-32-1000-080	2-32-0100-001	1-09-0300-001	2-32-0200-080	2-32-0400-080	2-32-0300-080	2-32-0700-080	2-32-1900-080
st/doos • pc/boîte	1	10	1	1	1	10	1	1
<b>ø100</b>	<b>€ 66,51</b>	<b>€ 56,11</b>	<b>€ 107,36</b>	<b>€ 69,57</b>	<b>€ 56,71</b>	<b>€ 18,21</b>	<b>€ 34,43</b>	<b>€ 17,55</b>
	2-32-1000-100	2-32-0100-001	1-09-0300-001	2-32-0200-100	2-32-0400-100	2-32-0300-100	2-32-0700-100	2-32-1900-100
st/doos • pc/boîte	1	10	1	1	1	10	1	1
<b>ø110</b>	—	<b>€ 56,11</b>	<b>€ 107,36</b>	<b>€ 72,23</b>	<b>€ 56,71</b>	<b>€ 19,13</b>	<b>€ 35,91</b>	<b>€ 17,62</b>
		2-32-0100-001	1-09-0300-001	2-32-0200-110	2-32-0400-100	2-32-0300-110	2-32-0700-110	2-32-1900-110
st/doos • pc/boîte		10	1	1	1	10	1	1
<b>ø125</b>	<b>€ 70,08</b>	<b>€ 61,21</b>	<b>€ 132,25</b>	<b>€ 72,63</b>	<b>€ 56,86</b>	<b>€ 19,23</b>	<b>€ 35,91</b>	<b>€ 17,76</b>
	2-32-1000-125	2-32-0100-002	1-09-0300-002	2-32-0200-125	2-32-0400-125	2-32-0300-125	2-32-0700-125	2-32-1900-125
st/doos • pc/boîte	1	10	1	1	1	10	1	1
<b>ø131</b>	—	<b>€ 61,21</b>	<b>€ 132,25</b>	<b>€ 77,53</b>	<b>€ 57,89</b>	<b>€ 19,23</b>	<b>€ 37,69</b>	—
		2-32-0100-002	1-09-0300-002	2-32-0200-131	2-32-0400-131	2-32-0300-131	2-32-0700-131	
st/doos • pc/boîte		10	1	1	1	10	1	
<b>ø140</b>	<b>€ 72,48</b>	<b>€ 61,21</b>	<b>€ 132,25</b>	<b>€ 81,04</b>	<b>€ 57,89</b>	<b>€ 19,90</b>	<b>€ 40,60</b>	<b>€ 17,93</b>
	2-32-1000-140	2-32-0100-002	1-09-0300-002	2-32-0200-140	2-32-0400-131	2-32-0300-140	2-32-0700-140	2-32-1900-140
st/doos • pc/boîte	1	10	1	1	1	10	1	1
<b>ø150</b>	<b>€ 74,92</b>	<b>€ 80,89</b>	<b>€ 132,25</b>	<b>€ 86,36</b>	<b>€ 59,06</b>	<b>€ 21,42</b>	<b>€ 43,21</b>	<b>€ 18,04</b>
	2-32-1000-150	2-32-0100-003	1-09-0300-002	2-32-020-150	2-32-0400-155	2-32-0300-150	2-32-0700-150	2-32-1900-150
st/doos • pc/boîte	1	1	1	1	1	10	1	1
<b>ø180</b>	<b>€ 94,20</b>	<b>€ 80,89</b>	<b>€ 145,15</b>	<b>€ 99,35</b>	<b>€ 64,93</b>	<b>€ 26,72</b>	<b>€ 51,57</b>	<b>€ 18,34</b>
	2-32-1000-180	2-32-0100-003	1-09-0300-003	2-32-0200-180	2-32-0400-180	2-32-0300-180	2-32-0700-180	2-32-1900-180
st/doos • pc/boîte	1	1	1	1	1	10	1	1
<b>ø200</b>	<b>€ 96,66</b>	<b>€ 94,87</b>	<b>€ 145,15</b>	<b>€ 107,21</b>	<b>€ 67,12</b>	<b>€ 28,46</b>	<b>€ 60,19</b>	<b>€ 18,60</b>
	2-32-1000-200	2-32-0100-004	1-09-0300-003	2-32-0200-200	2-32-0400-200	2-32-0300-200	2-32-0700-200	2-32-1900-200
st/doos • pc/boîte	1	1	1	1	1	10	1	1
<b>ø250</b>	—	<b>€ 94,87</b>	<b>€ 196,13</b>	<b>€ 173,22</b>	<b>€ 76,15</b>	<b>€ 39,07</b>	<b>€ 87,43</b>	<b>€ 19,07</b>
		2-32-0100-004	1-09-0300-250	2-32-0200-250	2-32-0400-250	2-32-0300-250	2-32-0700-250	2-32-1900-250
st/doos • pc/boîte		1	1	1	1	10	1	1



	<b>FLEXTB - VS VF</b> verloopstuk vast-flex raccord rigide-flexible	<b>FLEXTB - VS FV</b> verloopstuk flex-vast raccord flexible-rigide	<b>FLEXTB - VS VF(V)</b> verloopstuk vast-flex (verdraaien) raccord rigide-flexible (a visser)	<b>FLEXTB - SOH</b> schouwroefgging - plaque de rehausse simple et double paroi	<b>FLEXTB - ED</b> eindstuk embout de finition	<b>AFWPLK</b> afwer kingsplaat + kop plaque de finition + chapeau
<b>ø80</b>	€ 30,49	€ 26,12	€ 31,72	€ 78,63	€ 25,81	—
1-32-0500-080	1-32-0600-080	2-32-0500-080	1-19-2400-080	2-32-0900-80	—	—
st/doos • pc/boîte	1	1	1	1	1	—
<b>ø100</b>	€ 30,49	€ 26,63	€ 33,48	€ 85,84	€ 27,54	€ 104,90
1-32-0500-100	1-32-0600-100	2-32-0500-100	1-19-2400-100	2-32-0900-100	1-80-0100-100	—
st/doos • pc/boîte	1	1	1	1	1	1
<b>ø110</b>	€ 30,49	€ 26,63	—	—	€ 27,92	—
1-32-0500-110	1-32-0600-110	—	—	2-32-0900-110	—	—
st/doos • pc/boîte	1	1	—	1	—	—
<b>ø125</b>	€ 30,49	€ 27,26	€ 33,74	—	€ 29,38	—
1-32-0500-125	1-32-0600-125	2-32-0500-125	—	2-32-0900-125	—	—
st/doos • pc/boîte	1	1	1	1	—	—
<b>ø131</b>	€ 32,67	€ 28,10	—	€ 121,42	—	€ 116,50
1-32-0500-131	1-32-0600-131	—	1-16-2401-131	—	1-80-0100-130	—
st/doos • pc/boîte	1	1	1	1	1	1
<b>ø140</b>	€ 34,60	€ 28,10	€ 35,33	—	€ 31,57	—
1-32-0500-140	1-32-0600-140	2-32-0500-140	—	2-32-0900-140	—	—
st/doos • pc/boîte	1	1	1	1	—	—
<b>ø150</b>	€ 34,60	€ 28,10	€ 36,15	€ 126,92	€ 33,66	€ 121,30
1-32-0500-150	1-32-0600-150	2-32-0500-150	1-16-2401-150	2-32-0900-150	1-80-0100-150	—
st/doos • pc/boîte	1	1	1	1	1	1
<b>ø180</b>	€ 35,69	€ 31,37	€ 58,50	€ 134,23	€ 36,52	—
1-32-0500-180	1-32-0600-180	2-32-0500-180	1-16-2401-180	2-32-0900-180	—	—
st/doos • pc/boîte	1	1	1	1	—	—
<b>ø200</b>	€ 51,40	€ 55,35	€ 70,39	€ 142,45	€ 42,89	—
1-32-0500-200	1-32-0600-200	2-32-0500-200	1-16-2401-200	2-32-0900-200	—	—
st/doos • pc/boîte	1	1	1	1	—	—
<b>ø250</b>	€ 56,39	€ 61,70	—	€ 181,57	—	—
1-32-0500-250	1-32-0600-250	—	1-16-2401-250	—	—	—
st/doos • pc/boîte	1	1	1	—	—	—

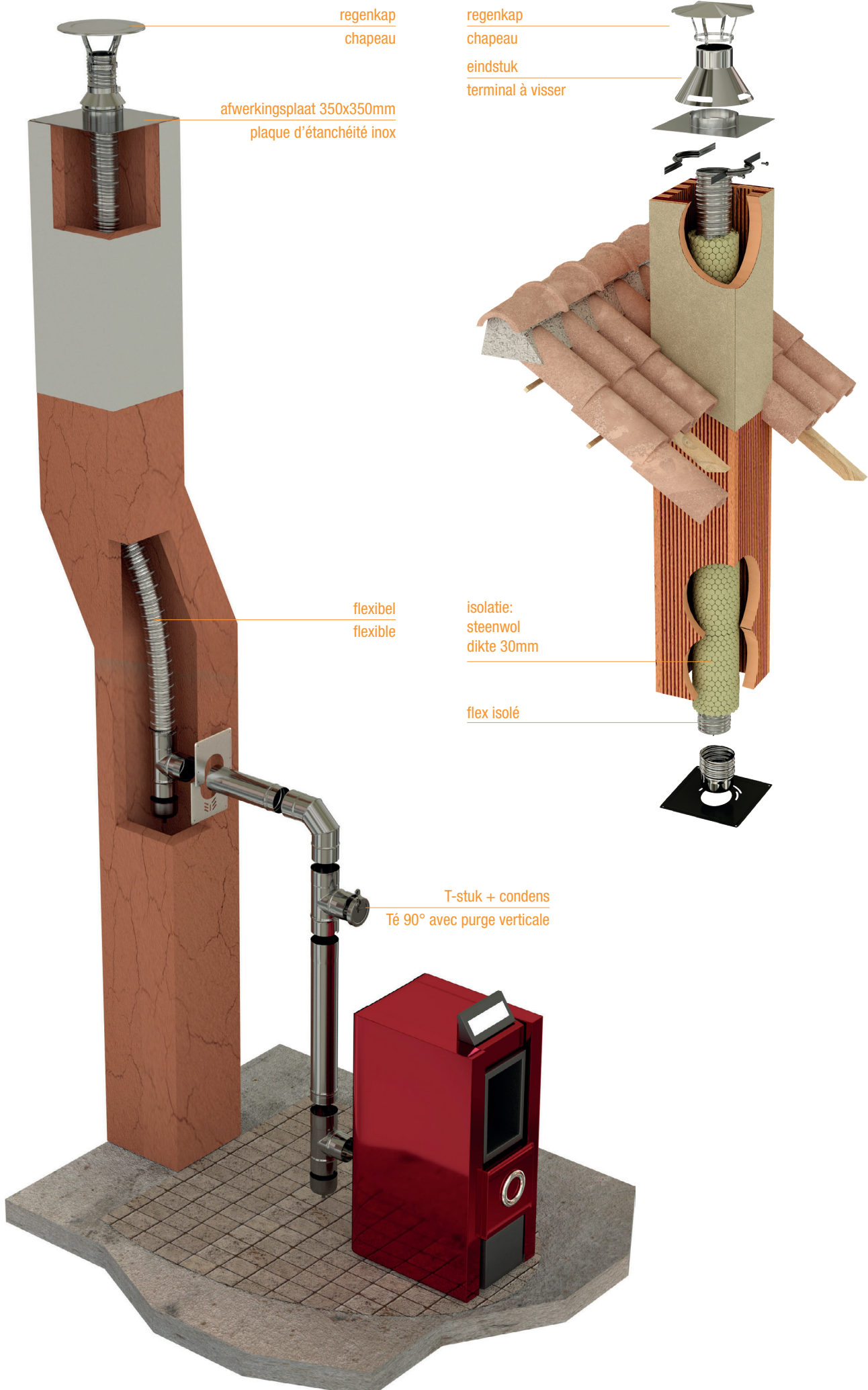



**OPSINOX<sup>®</sup>**



© Opsinox

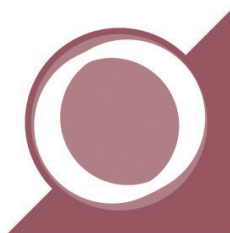

## GALVA

### GEALVANISEERDE KACHELBUIZEN CONDUITS GALVANISÉS

Het Opsinox® GALVA assortiment bestaat uit gealvaniseerde kachelbuizen voor alle aansluitingen van kachels met droge verbranding van hout, stookolie of gas. Deze kanalen zijn toepasbaar voor de zichtbare aansluitingen in de ruimte waar het verbrandingstoestel zich bevindt.

Het assortiment bevat alle nodige stukken voor een optimale installatie: rechte elementen, bochten, T-stukken, en alle nodige toebehoren zoals doppen, muurbeugels, schouwplaten en regenkappen. Dankzij de eenvoudige mannelijke / vrouwelijke gekartelde aansluiting kan de oriëntatie van de buis bij de plaatsing gemakkelijk aangepast worden naar de noden van uw configuratie.

Gegalvaniseerde kanalen zijn enkel geschikt voor aansluitingen binnenhuis, zijnde de verbinding tussen de kachel en de schoorsteen (traditionele schoorsteen, of dubbelwandig inox rookkanaal).

La gamme GALVA d'Opsinox® se compose de conduits de poêle galvanisés qui permettent de réaliser tous les raccordements de poêles de type combustion sèche de bois, de fioul / mazout ou de gaz. Ces conduits sont adaptés pour les raccordements visibles dans la pièce où se trouve l'appareil de combustion.

La gamme comprend tous les éléments nécessaires pour une installation optimale: éléments droits, coudes, tés et tous les accessoires comme, par exemple, des bouchons, des brides murales, des rosaces et des chapeaux anti-pluie. Lors de la pose, les raccords mâle et femelle faciles d'utilisation, permettent un ajustement aisé de l'orientation du tuyau en fonction des besoins de la configuration.

Les conduits galvanisés conviennent uniquement pour usage intérieur, plus spécifiquement pour le raccordement entre le poêle et la cheminée (cheminée classique, ou conduit de cheminée en inox double paroi).

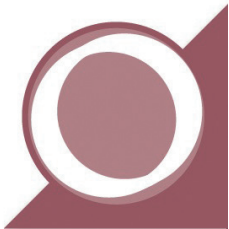

# GALVA

## GEGALVANISEERDE KACHELBUIZEN

gegalvaniseerd staal 0,6mm voor verbinding naar schouw

## CONDUITS GALVANISÉS

acier galvanisé 0,6mm pour raccordement avec la cheminée

1856-2 : T400-N1-D-Vm-L01060-0 (200)

CE  
1856



hout  
bois



gas  
gaz



stookolie  
fuel



**GALVA - B1000**  
L 1000mm

**GALVA - B500**  
L 500 mm

**GALVA - B330**  
L 330mm

**GALVA - T9**  
T-stuk 90° - Te 90°

**GALVA - B09**  
bocht 90° - coude 90°

**GALVA - B04**  
bocht 45° - coude 45°

	<b>€ 9,50</b>	<b>€ 6,09</b>	<b>€ 4,84</b>	<b>€ 20,69</b>	<b>€ 5,96</b>	<b>€ 5,96</b>
<b>ø83</b>	1-41-0110-083	1-41-0105-083	1-41-0103-083	1-41-1609-083	1-41-1109-083	1-41-1104-083
st/doos • pc/boîte	20	20	30	15	4	8
<b>ø92</b>	1-41-0110-092	1-41-0105-092	1-41-0103-092	1-41-1609-092	1-41-1109-092	1-41-1104-092
st/doos • pc/boîte	15	15	24	12	4	8
<b>ø100</b>	1-41-0110-100	1-41-0105-100	1-41-0103-100	1-41-1609-100	1-41-1109-100	1-41-1104-100
st/doos • pc/boîte	15	15	20	12	4	8
<b>ø111</b>	1-41-0110-111	1-41-0105-111	1-41-0103-111	1-41-1609-111	1-41-1109-111	1-41-1104-111
st/doos • pc/boîte	12	12	15	12	4	8
<b>ø125</b>	1-41-0110-125	1-41-0105-125	1-41-0103-125	1-41-1609-125	1-41-1109-125	1-41-1104-125
st/doos • pc/boîte	12	12	12	12	4	8



	<b>GALVA - B1000</b> L. 1000mm	<b>GALVA - B500</b> L. 500 mm	<b>GALVA - B330</b> L. 330mm	<b>GALVA - T9</b> T-stuk 90° - lga 90°	<b>GALVA - B09</b> bocht 90° - coude 90°	<b>GALVA - B04</b> bocht 45° - coude 45°
<b>ø131</b>	€ 12,93	€ 7,99	€ 6,04	€ 22,07	€ 7,90	€ 7,90
	1-41-0110-131	1-41-0105-131	1-41-0103-131	1-41-1609-131	1-41-1109-131	1-41-1104-131
st/doos • pc/boîte	12	12	12	12	4	8
<b>ø139</b>	€ 14,03	€ 8,25	€ 6,09	€ 23,02	€ 8,71	€ 8,71
	1-41-0110-139	1-41-0105-139	1-41-0103-139	1-41-1609-139	1-41-1109-139	1-41-1104-139
st/doos • pc/boîte	8	8	11	9	4	8
<b>ø150</b>	€ 16,54	€ 9,50	€ 6,68	€ 25,48	€ 9,15	€ 9,15
	1-41-0110-150	1-41-0105-150	1-41-0103-150	1-41-1609-150	1-41-1109-150	1-41-1104-150
st/doos • pc/boîte	8	8	8	9	4	8
<b>ø160</b>	€ 19,02	€ 10,29	€ 7,20	€ 27,85	€ 11,85	€ 11,85
	1-41-0110-160	1-41-0105-160	1-41-0103-160	1-41-1609-160	1-41-1109-160	1-41-1104-160
st/doos • pc/boîte	8	8	8	6	4	8
<b>ø170</b>	€ 23,02	€ 13,03	€ 7,56	€ 28,95	€ 14,03	€ 14,03
	1-41-0110-170	1-41-0105-170	1-41-0103-170	1-41-1609-170	1-41-1109-170	1-41-1104-170
st/doos • pc/boîte	6	6	6	6	4	8
<b>ø180</b>	€ 26,95	€ 15,76	€ 8,25	€ 31,05	€ 16,29	€ 16,29
	1-41-0110-180	1-41-0105-180	1-41-0103-180	1-41-1609-180	1-41-1109-180	1-41-1104-180
st/doos • pc/boîte	6	6	6	6	4	8
<b>ø200</b>	€ 29,52	€ 17,08	€ 11,29	€ 34,09	€ 21,59	€ 21,59
	1-41-0110-200	1-41-0105-200	1-41-0103-200	1-41-1609-200	1-41-1109-200	1-41-1104-200
st/doos • pc/boîte	4	4	5	4	4	8
<b>ø250</b>	€ 37,41	€ 21,54	€ 14,60	€ 52,54	€ 42,60	€ 42,60
	1-41-0110-250	1-41-0105-250	1-41-0103-250	1-41-1609-250	1-41-1109-250	1-41-1104-250
st/doos • pc/boîte	13	1	1	1	1	1
<b>ø300</b>	€ 44,66	€ 25,74	€ 17,92	€ 61,78	€ 58,61	€ 58,61
	1-41-0110-300	1-41-0105-300	1-41-0103-300	1-41-1609-300	1-41-1109-300	1-41-1104-300
st/doos • pc/boîte	9	1	1	1	1	1
<b>ø350</b>	€ 57,71	€ 43,50	€ 28,95	€ 61,81	€ 94,83	€ 94,83
	1-41-0110-350	1-41-0105-350	1-41-0103-350	1-41-1609-350	1-41-1109-350	1-41-1104-350
st/doos • pc/boîte	1	1	1	1	1	1
<b>ø400</b>	€ 64,62	€ 48,70	€ 32,52	€ 64,03	€ 111,70	€ 111,70
	1-41-0110-400	1-41-0105-400	1-41-0103-400	1-41-1609-400	1-41-1109-400	1-41-1104-400
st/doos • pc/boîte	1	1	1	1	1	1

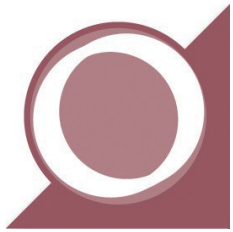

# GALVA

## TOEBEHOREN - ACCESSOIRES

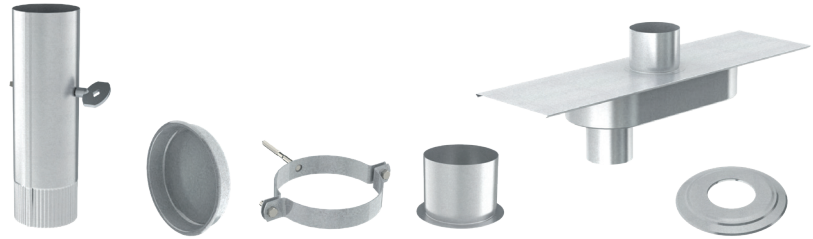

**GALVA - B+SL 330**  
L 330mm + sleutel-olie

**GALVA - D**  
dop - tampon

**GALVA - MB**  
muurbeugel - bride murale

**GALVA - MR**  
muurring - buselot

**GALVA - RG**  
register - registre

**GALVA - R**  
schroefplaat - rousse

	<b>€ 29,95</b>	<b>€ 5,30</b>	<b>€ 6,22</b>	<b>€ 4,56</b>	<b>€ 51,75</b>	<b>€ 3,67</b>
<b>ø83</b>	1-41-0403-083	1-51-1500-083	1-51-3100-083	1-51-3500-083	1-51-3700-083	1-51-3600-083
st/doos • pc/boîte	30	24	24	20	1	25
<b>ø92</b>	1-41-0403-092	1-51-1500-092	1-51-3100-092	1-51-3500-092	1-51-3700-092	1-51-3600-092
st/doos • pc/boîte	24	24	24	20	1	25
<b>ø100</b>	1-41-0403-100	1-51-1500-100	1-51-3100-100	1-51-3500-100	1-51-3700-100	1-51-3600-100
st/doos • pc/boîte	20	24	24	20	1	25
<b>ø111</b>	1-41-0403-111	1-51-1500-111	1-51-3100-111	1-51-3500-111	1-51-3700-111	1-51-3600-111
st/doos • pc/boîte	15	24	24	20	1	25
<b>ø125</b>	1-41-0403-125	1-51-1500-125	1-51-3100-125	1-51-3500-125	1-51-3700-125	1-51-3600-125
st/doos • pc/boîte	12	24	24	20	1	25
<b>ø131</b>	1-41-0403-131	1-51-1500-131	1-51-3100-131	1-51-3500-131	1-51-3700-131	1-51-3600-131
st/doos • pc/boîte	12	24	24	20	1	25
<b>ø139</b>	1-41-0403-139	1-51-1500-139	1-51-3100-139	1-51-3500-139	1-51-3700-139	1-51-3600-139
st/doos • pc/boîte	9	12	24	20	1	25
<b>ø150</b>	1-41-0403-150	1-51-1500-150	1-51-3100-150	1-51-3500-150	1-51-3700-150	1-51-3600-150
st/doos • pc/boîte	8	12	12	20	1	25

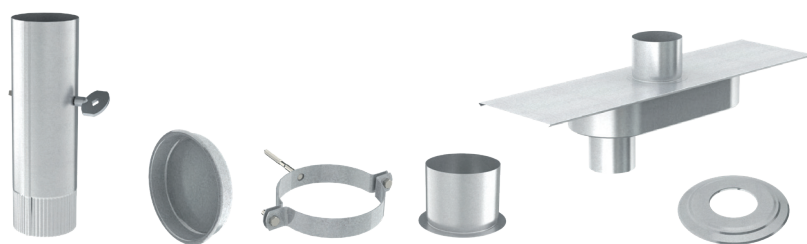

**GALVA - B+SL 330**  
L-330mm + sleutel-eleë

**GALVA - D**  
dop - tampon

**GALVA - MB**  
muurbuigel - bride murale

**GALVA - MR**  
muurring - busselet

**GALVA - RG**  
register - registre

**GALVA - R**  
schroefplaat - rosace

<b>ø160</b>	€ 33,10 1-41-0403-160	€ 8,07 1-51-1500-160	€ 8,55 1-51-3100-160	€ 7,68 1-51-3500-160	€ 54,95 1-51-3700-160	€ 5,04 1-51-3600-160
<i>st/doos • pc/boîte</i>	6	12	12	20	1	25
<b>ø170</b>	€ 33,52 1-41-0403-170	€ 8,49 1-51-1500-170	€ 9,08 1-51-3100-170	€ 8,04 1-51-3500-170	€ 54,95 1-51-3700-170	€ 5,04 1-51-3600-170
<i>st/doos • pc/boîte</i>	6	12	12	20	1	25
<b>ø180</b>	€ 34,52 1-41-0403-180	€ 10,19 1-51-1500-180	€ 9,41 1-51-3100-180	€ 8,35 1-51-3500-180	€ 54,95 1-51-3700-180	€ 5,04 1-51-3600-180
<i>st/doos • pc/boîte</i>	6	12	12	20	1	25
<b>ø200</b>	€ 38,66 1-41-0403-200	€ 11,40 1-51-1500-200	€ 9,95 1-51-3100-200	€ 10,73 1-51-3500-200	€ 54,95 1-51-3700-200	€ 13,28 1-51-3600-200
<i>st/doos • pc/boîte</i>	5	12	12	20	1	25
<b>ø250</b>	€ 41,13 1-41-0403-250	€ 16,14 1-51-1500-250	€ 11,36 1-51-3100-250	€ 12,55 1-51-3500-250	—	€ 13,46 1-51-3600-250
<i>st/doos • pc/boîte</i>	1	1	6	1		25
<b>ø300</b>	—	€ 17,40 1-51-1500-300	€ 12,87 1-51-3100-300	€ 13,24 1-51-3500-300	—	€ 13,60 1-51-3600-300
<i>st/doos • pc/boîte</i>		1	6	1		25
<b>ø350</b>	—	€ 19,33 1-51-1500-350	€ 14,33 1-51-3100-350	—	—	—
<i>st/doos • pc/boîte</i>		1	1			
<b>ø400</b>	—	€ 21,38 1-51-1500-400	€ 16,50 1-51-3100-400	—	—	—
<i>st/doos • pc/boîte</i>		1	1			

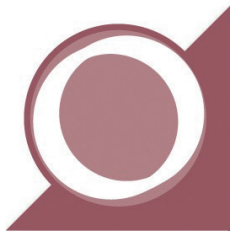

# GALVA

## TOEBEHOREN - ACCESSOIRES



**GALVA - K**  
kap - chapeau

<b>ø83</b>	<b>€ 18,92</b>	<b>ø125</b>	<b>€ 20,49</b>	<b>ø160</b>	<b>€ 23,69</b>	<b>ø250</b>	<b>€ 31,57</b>
1-51-0100-083		1-51-0100-125		1-51-0100-160		1-51-0100-250	
st/doos • pc/boîte	18	st/doos • pc/boîte	12	st/doos • pc/boîte	12	st/doos • pc/boîte	1
<b>ø92</b>	<b>€ 18,92</b>	<b>ø131</b>	<b>€ 20,80</b>	<b>ø170</b>	<b>€ 24,58</b>	<b>ø300</b>	<b>€ 43,97</b>
1-51-0100-092		1-51-0100-131		1-51-0100-170		1-51-0100-300	
st/doos • pc/boîte	18	st/doos • pc/boîte	12	st/doos • pc/boîte	9	st/doos • pc/boîte	1
<b>ø100</b>	<b>€ 19,23</b>	<b>ø139</b>	<b>€ 21,75</b>	<b>ø180</b>	<b>€ 25,22</b>	<b>ø350</b>	<b>€ 58,52</b>
1-51-0100-100		1-51-0100-139		1-51-0100-180		1-51-0100-350	
st/doos • pc/boîte	18	st/doos • pc/boîte	12	st/doos • pc/boîte	9	st/doos • pc/boîte	1
<b>ø111</b>	<b>€ 20,23</b>	<b>ø150</b>	<b>€ 22,69</b>	<b>ø200</b>	<b>€ 26,80</b>	<b>ø400</b>	<b>€ 78,80</b>
1-51-0100-111		1-51-0100-150		1-51-0100-200		1-51-0100-400	
st/doos • pc/boîte	12	st/doos • pc/boîte	12	st/doos • pc/boîte	6	st/doos • pc/boîte	1

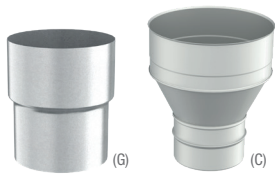

**GALVA - VS**  
verloopstuk - réduction

G = gerokken versie, C = conisch uitgevoerd  
G= version étendue, C = raccord conique

<b>ø83-100</b> 1-51-7100-136 versie • version C	<b>€ 23,56</b>	<b>ø100-111</b> 1-51-7100-005 versie • version G	<b>€ 23,66</b>	<b>ø111-125</b> 1-51-7100-031 versie • version G	<b>€ 24,51</b>	<b>ø125-150</b> 1-51-7100-054 versie • version C	<b>€ 26,58</b>	<b>ø150-180</b> 1-51-7100-092 versie • version C	<b>€ 28,34</b>
<b>ø83-125</b> 1-51-7100-140 versie • version C	<b>€ 24,51</b>	<b>ø100-125</b> 1-51-7100-06 versie • version C	<b>€ 24,51</b>	<b>ø111-131</b> 1-51-7100-011 versie • version C	<b>€ 25,04</b>	<b>ø131-139</b> 1-51-7100-064 versie • version G	<b>€ 25,62</b>	<b>ø150-200</b> 1-51-7100-094 versie • version C	<b>€ 32,36</b>
<b>ø92-125</b> 1-51-7100-151 versie • version C	<b>€ 24,51</b>	<b>ø100-131</b> 1-51-7100-08 versie • version C	<b>€ 25,04</b>	<b>ø111-150</b> 1-51-7100-034 versie • version C	<b>€ 26,58</b>	<b>ø131-150</b> 1-51-7100-066 versie • version G / C	<b>€ 26,58</b>	<b>ø180-200</b> 1-51-7100-108 versie • version G / C	<b>€ 32,36</b>
<b>ø100-105</b> 1-51-7100-009 versie • version G	<b>€ 23,56</b>	<b>ø100-150</b> 1-51-7100-017 versie • version C	<b>€ 26,58</b>	<b>ø125-131</b> 1-51-7100-051 versie • version G	<b>€ 25,04</b>	<b>ø131-180</b> 1-51-7100-070 versie • version C	<b>€ 28,34</b>	<b>ø200-220</b> 1-51-7100-116 versie • version G / C	<b>€ 36,98</b>
<b>ø105-111</b> 1-51-7100-021 versie • version G	<b>€ 23,66</b>	<b>ø111-121</b> 1-51-7100-030 versie • version C	<b>€ 24,51</b>	<b>ø125-139</b> 1-51-7100-052 versie • version G	<b>€ 25,62</b>	<b>ø139-150</b> 1-51-7100-075 versie • version G	<b>€ 26,58</b>		

Andere maten en/of kortere uitvoering op aanvraag  
Autres mesures et/ou versions plus courtes sur demande

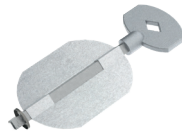

**GALVA TB - SL+PL**  
sleutel+plak - clé+plaque

<b>ø83</b> 1-51-4600-083 st/doos • pc/boîte 24	<b>€ 13,65</b>	<b>ø125</b> 1-51-4600-125 st/doos • pc/boîte 24	<b>€ 13,65</b>	<b>ø160</b> 1-51-4600-160 st/doos • pc/boîte 24	<b>€ 13,65</b>
<b>ø92</b> 1-51-4600-092 st/doos • pc/boîte 24	<b>€ 13,65</b>	<b>ø131</b> 1-51-4600-131 st/doos • pc/boîte 24	<b>€ 13,65</b>	<b>ø170</b> 1-51-4600-170 st/doos • pc/boîte 24	<b>€ 13,65</b>
<b>ø100</b> 1-51-4600-100 st/doos • pc/boîte 24	<b>€ 13,65</b>	<b>ø139</b> 1-51-4600-139 st/doos • pc/boîte 24	<b>€ 13,65</b>	<b>ø180</b> 1-51-4600-180 st/doos • pc/boîte 24	<b>€ 13,65</b>
<b>ø111</b> 1-51-4600-111 st/doos • pc/boîte 24	<b>€ 13,65</b>	<b>ø150</b> 1-51-4600-150 st/doos • pc/boîte 24	<b>€ 13,65</b>	<b>ø200</b> 1-51-4600-200 st/doos • pc/boîte 24	<b>€ 13,65</b>
			<b>ø250</b> 1-51-4600-250 st/doos • pc/boîte 1	<b>€ 13,65</b>	



**GALVA TB - TR**  
trekregelaar - régulateur de tirage

<b>ø125</b> 1-51-3400-125 st/doos • pc/boîte 1	<b>€ 32,20</b>
<b>ø150</b> 1-51-3400-150 st/doos • pc/boîte 1	<b>€ 35,75</b>



7 buis galva 330 mm  
conduit galva 330 mm



6 schouwplaat galva  
rosace galva



5 bocht galva 90°  
coude galva 90°



4 muurbeugel  
bride murale



3 buis galva 500 mm  
conduit galva 500 mm



2 bocht galva 90°  
coude galva 90°



1 buis galva 1000 mm  
conduit galva 1000 mm

